



# タイ王国 経済関連基礎資料

## 2026年5月

バンコック銀行 日系企業部

この資料は、タイ中央銀行等の資料に基づき作成致しておりますが、弊行はその正確性・確実性につきましては保証致しておりません。ご利用に関しましては、お客様がご自身にてご判断下さいますようお願い申し上げます。なお、無断転載等は禁じられております。

# 概要

- 国土面積  
51.3万km<sup>2</sup>(日本の1.4倍、インドシナ半島の中心)
- 人口  
6,609万人(2025年)
- 宗教  
仏教徒92.5%、ムスリム5.4%、キリスト教徒1.2%、その他0.9(2021年)
- 年齢中央値  
全体41.5歳(男性40.2歳、女性42.7歳)(2024年)
- 気候  
熱帯モンスーン、高温湿潤
- 政治体制  
立憲君主制
- 国家元首  
2016年12月1日、ワチラロンコン皇太子が新国王に即位
- 政治動向  
2026年2月8日: 下院総選挙(定数500議席)投票率:71.42%  
193議席を獲得し、第1党となったタイ誇り党アヌティン党首が首相に再選出される。
- 名目GDP  
5,771億ドル(2025年)
- 1人あたり名目GDP  
8,201ドル(2025年)
- 最低賃金  
400バーツ/日(2025年7月)  
※上記はバンコク。地域によって違い有り。詳細はP.10参照願います。
- 在留邦人数  
72,113人(2025年10月)

(出所:JETRO、BOT、世銀等)

- バンコク日本人商工会議所会員数  
会員数 1,677社(2026年4月)
- バンコク日本人  
児童・生徒数 2,038人(2025年4月)
- シラチャ日本人学校  
児童・生徒数 400人(2025年4月)
- 日系企業総益  
- DI指数(景気動向指数)  
2025年上期▲4、2025年下期▲12(見通し)、2026年上期▲1(見通し)  
2026年上期(見通し)の業況感 DIは、中国製品との価格競争に対する懸念があるものの、幅広い業種で新規案件獲得など、需要の増加が予測されることなどから、プラスに転じる(▲12→1)  
- 2025年完成車輸出台数93万5,750台(前年同期比▲8.2%)

(出所:JETRO、BOT、世銀等)

## BOI(タイ投資委員会)申請・認可 金額:総事業投資額(出所:BOI)

	BOI認可申請(単位:100万バーツ)							
	2022		2023		2024		2025	
	件数	金額	件数	金額	件数	金額	件数	金額
外国資本	1,070	433,971	956	463,320	1,564	692,775	1,917	952,683
うち日本	293	50,767	253	72,482	265	48,413	311	119,098
	BOI投資認可(単位:100万バーツ)							
	2022		2023		2024		2025	
	件数	金額	件数	金額	件数	金額	件数	金額
外国資本	802	320,445	901	397,215	1,475	573,530	1,850	960,620
うち日本	216	49,960	275	65,472	297	62,417	248	67,158



# 経済指標

	2015年	2016年	2017年	2018年	2019年	2020年	2021年	2022年	2023年	2024年	2025年
実質GDP成長率 (%)	3.1	3.4	4.2	4.2	2.3	▲6.1	1.5	2.6	1.9	2.9	2.4
名目GDP総額 (10億ドル)	401.3	413.4	456.4	506.6	544.3	500.2	506.4	495.2	514.8	529.4	577.1
一人当たり名目GDP (ドル)	5,838	5,995	6,596	7,294	7,816	7,188	7,336	7,651	7,337	7,539	8,201
消費者物価上昇率 (%)	▲0.9	0.2	0.7	1.1	0.7	▲0.8	1.2	6.1	1.2	0.4	▲0.1
失業率 (%)	0.9	1.0	1.2	1.1	1.0	2.0	1.5	1.0	1.2	1.0	0.81
輸出額 (百万ドル)	214,310	215,388	236,635	252,957	246,269	231,634	272,006	287,425	285,074	297,300	335,100
輸入額 (百万ドル)	202,653	194,198	221,519	248,201	236,260	206,156	266,882	301,030	288,509	275,900	311,700
経常収支(国際収支ベース) (百万ドル)	27,753	43,438	43,952	28,423	38,044	21,178	▲10,345	▲17,230	7,392	11,600	17,700
貿易収支(国際収支ベース) (百万ドル)	11,657	21,190	15,116	4,756	10,009	25,478	4,663	▲13,605	▲3,435	▲4,783	▲5,308
外貨準備高(金含む) (百万ドル)	156,514	171,853	202,562	205,641	224,327	258,134	245,997	216,633	224,470	237,045	281,872
対外債務残高 (百万ドル)	131,078	132,834	155,949	163,103	171,885	190,713	196,274	199,843	194,261	200,924	208,832
政策金利(年末) (%)	1.50	1.50	1.50	1.75	1.25	0.50	0.50	1.25	2.50	2.25	1.25
対ドル為替レート(期中平均) (パーツ)	34.25	35.30	33.94	32.31	31.05	31.29	32.16	35.06	34.79	35.01	31.53

(出所: JETRO、IMF、CEIC、タイ商務省)

# 輸出入額・貿易収支 (国際収支ベース,単位:百万ドル)

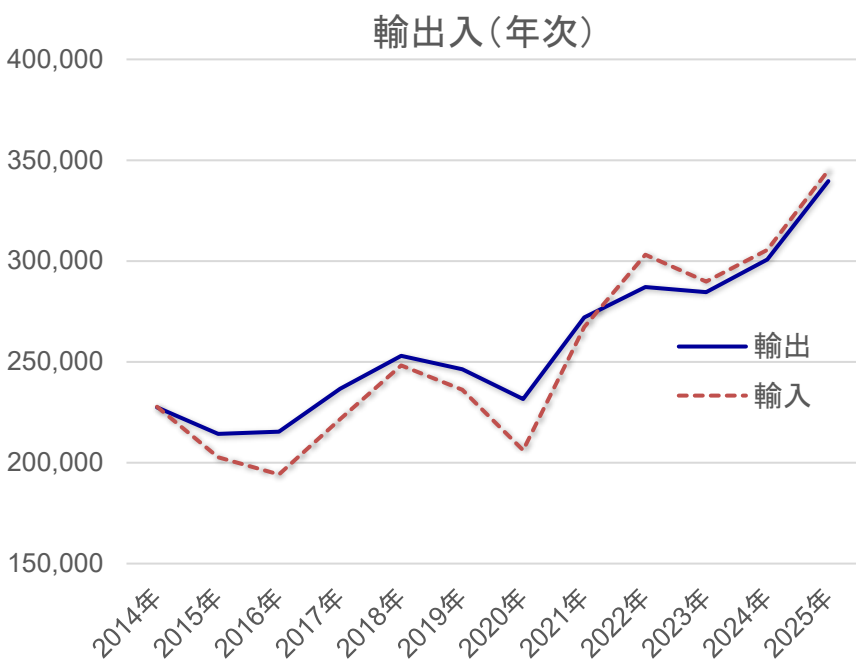

	2015年	2016年	2017年	2018年	2019年	2020年	2021年	2022年	2023年	2024年	2025年
輸出	214,310	215,388	236,635	252,957	246,269	231,634	272,006	287,425	285,074	300,740	339,635
輸入	202,653	194,198	221,519	248,201	236,260	206,156	267,343	301,030	288,509	305,523	344,943
貿易収支	11,657	21,190	15,116	4,756	10,009	25,478	4,663	-13,605	-3,435	-4,783	-5,308

2025年3月	4月	5月	6月	7月	8月	9月	10月	11月	12月	2026年1月	2月	3月
29,548	25,625	31,044	28,650	28,581	27,743	30,971	28,836	27,446	28,928	31,573	29,440	38,497
28,575	28,946	29,928	27,588	28,259	29,708	29,696	32,272	30,172	27,446	34,876	32,273	35,157
973	-3,321	1,116	1,062	322	-1,964	1,275	-3,437	-2,726	1,482	-3,303	-2,833	-3,340

(出所:タイ商務省)



# 国別輸出入動向① (国際収支ベース,単位:百万ドル)

輸出

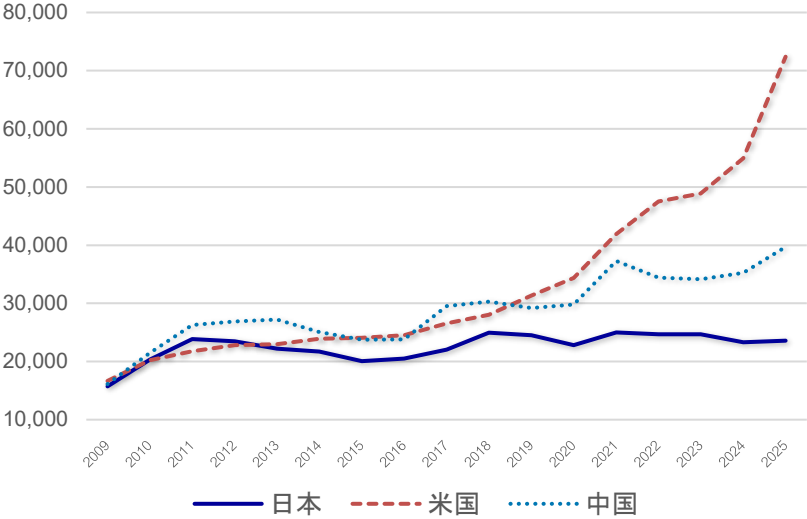

	2009	2010	2011	2012	2013	2014	2015	2016
日本	15,723	20,309	23,870	23,445	22,231	21,698	20,055	20,481
米国	16,661	20,201	21,783	22,786	22,953	23,891	24,056	24,500
中国	16,119	21,474	26,250	26,870	27,233	25,084	23,732	23,800
2017	2018	2019	2020	2021	2022	2023	2024	2025
22,067	24,937	24,524	22,808	24,995	24,656	24,594	23,285	23,550
26,570	28,041	31,348	34,381	41,912	47,535	48,353	54,943	72,506
29,506	30,317	29,169	29,813	37,266	34,430	34,173	35,277	39,723

輸入

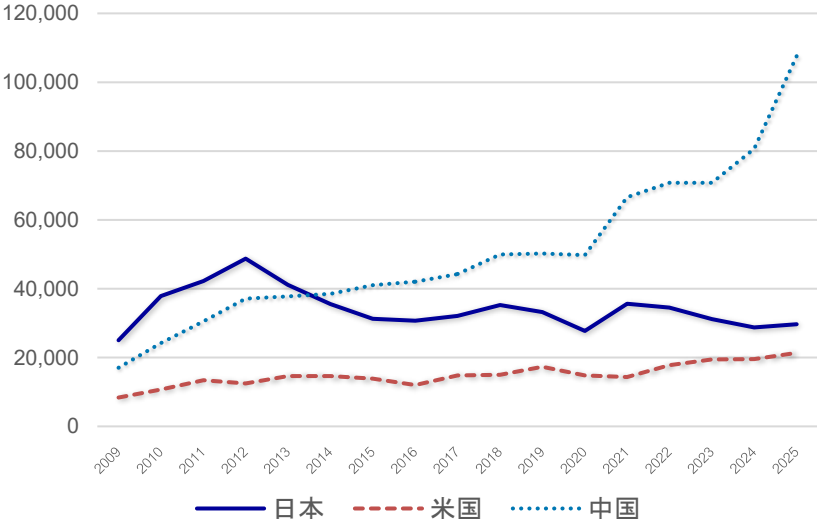

	2009	2010	2011	2012	2013	2014	2015	2016
日本	25,025	37,854	42,206	48,738	41,083	35,507	31,236	30,673
米国	8,374	10,677	13,394	12,520	14,629	14,580	13,864	12,041
中国	17,030	24,237	30,502	37,121	37,727	38,498	41,065	42,030
2017	2018	2019	2020	2021	2022	2023	2024	2025
32,054	35,256	33,197	27,686	35,654	34,477	31,195	28,725	29,654
14,798	14,969	17,282	14,808	14,341	17,743	19,307	19,328	21,145
44,239	49,903	50,271	49,801	66,553	70,767	70,826	80,614	107,616

(出所: タイ中央銀行)



# 国別輸出入動向② (国際収支ベース,単位:百万ドル)

		2014	2015	2016	2017	2018	2019	2020	2021	2022	2023	2024	2024	2025	2025年 3月	2026年 3月
日本	輸出	21,698	20,055	20,481	22,067	24,937	24,524	22,808	24,995	24,669	24,594	23,285	23,301	23,550	2,037	2,222
	輸入	35,507	31,236	30,673	32,054	35,256	33,197	27,686	35,654	34,584	31,195	28,725	28,736	29,654	2,586	2,846
米国	輸出	23,891	24,056	24,500	26,570	28,041	31,348	34,381	41,778	47,527	48,353	54,943	54,970	72,506	6,221	8,826
	輸入	14,580	13,864	12,041	14,798	14,969	17,282	14,808	14,341	18,026	19,307	19,328	19,667	21,145	1,622	1,700
EU	輸出	23,372	21,964	22,063	23,827	25,068	23,585	17,654	21,674	22,794	26,033	28,402	28,396	30,878	2,619	3,166
	輸入	19,473	18,096	18,096	20,598	22,273	20,908	15,499	18,220	18,244	22,421	21,792	21,983	20,998	1,659	1,886
中国	輸出	25,084	23,732	23,800	29,506	30,317	29,169	29,813	37,266	34,389	34,173	35,277	35,231	39,723	3,415	3,378
	輸入	38,498	41,065	42,030	44,239	49,903	50,271	49,801	66,553	71,014	70,826	80,614	80,622	107,616	5,020	10,701
アセアン	輸出	59,405	55,143	54,779	59,643	68,545	62,841	55,454	65,150	71,890	67,095	70,216	70,542	73,264	6,332	7,186
	輸入	41,030	38,441	36,531	41,139	45,247	44,833	39,170	45,719	53,000	48,543	50,202	50,709	55,469	5,020	6,112

\*イギリスの2020年1月31日付 欧州連合離脱を受け、2020年2月のデータよりEUIにイギリスの輸出入額は含まれておりません。  
(出所:タイ中央銀行)

# タイにおける自動車産業の動向 (単位:台)

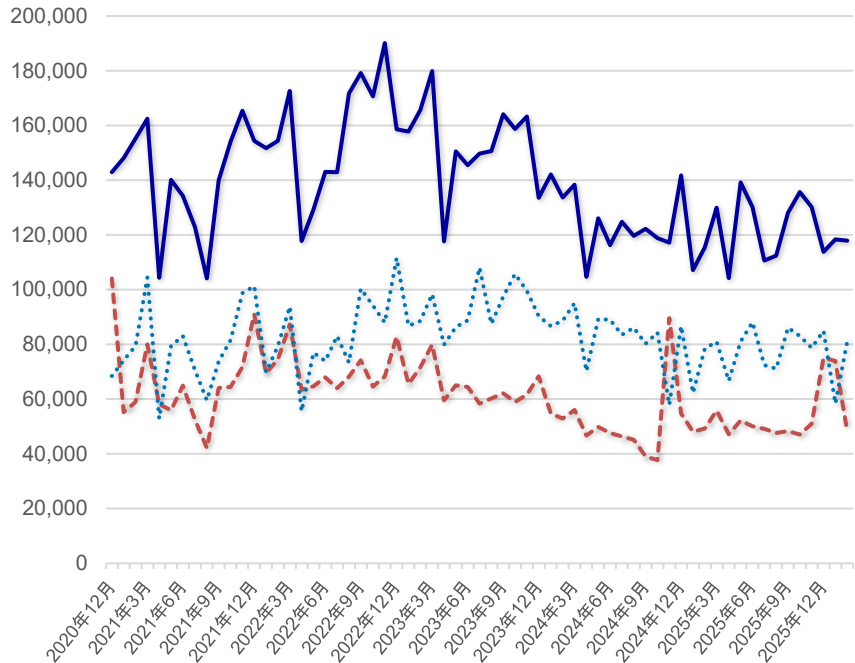
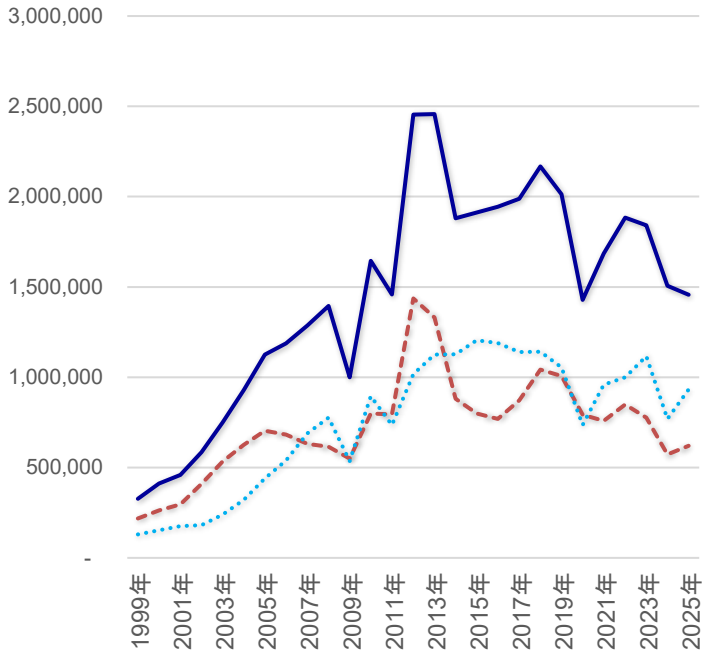

		2020	2021	2022	2023	2024	2025	2025年2月	2026年3月
生産台数	乗用車	543,031	599,533	600,839	646,803	572,211	550,832	45,588	43,463
	商用車	884,819	1,085,861	1,282,628	1,192,858	1,178,444	906,174	84,321	89,950
	合計	1,427,850	1,685,394	1,883,467	1,841,661	1,505,865	1,457,006	129,909	133,413
国内販売台数	乗用車	274,789	251,800	265,069	292,506	224,156	239,225	21,054	43,463
	商用車	517,357	507,319	584,319	483,274	348,519	381,750	34,744	16,402
	合計	792,146	759,119	849,388	775,780	572,675	620,975	55,798	59,865
輸出台数		735,842	959,125	1,000,256	1,117,539	768,887	933,049	80,914	74,421
【完成車輸出金額】 (百万バーツ)		410,910	561,286	624,707	719,989	533,061	622,661	57,416	53,763

(出所: タイ工業連盟自動車産業部会、タイ国トヨタ)



# メーカー別国内販売台数 自動車(単位:台)

		2019	シェア	2020	シェア	2021	シェア	2022	シェア	2023	シェア	2024	シェア	2025	シェア
トヨタ	乗用車	117,708	29.5%	60,732	24.4%	62,403	23.5%	82,738	34.2%	84,522	35.0%	66,912	29.9%	82,258	34.4%
	商用車	214,672	35.2%	176,164	38.0%	177,282	30.3%	206,071	51.0%	135,622	33.6%	153,444	44.0%	147,780	38.7%
	合計	332,380	33.0%	244,316	34.3%	239,685	28.2%	288,809	44.7%	220,144	34.1%	220,356	38.5%	230,038	37.0%
ホンダ	乗用車	96,154	24.1%	70,043	28.1%	76,886	29.0%	61,665	25.5%	47,369	19.6%	46,595	20.8%	42,292	17.7%
	商用車	29,679	4.9%	14,090	3.0%	11,806	2.0%	21,177	5.2%	29,819	7.4%	29,979	8.6%	31,650	8.3%
	合計	125,833	12.5%	93,041	13.0%	88,692	10.4%	82,842	12.8%	77,188	12.0%	76,574	13.4%	73,942	11.9%
いすゞ	乗用車	0	0.0%	0	0.0%	0	0.0%	0	0.0%	0	0.0%	0	0.0%	0	0.0%
	商用車	168,215	27.6%	181,194	39.1%	184,160	31.5%	212,491	52.6%	131,256	32.5%	86,582	24.8%	73,465	19.2%
	合計	168,215	16.7%	181,194	25.4%	184,160	21.7%	212,491	32.9%	131,256	20.3%	86,582	15.1%	73,465	11.8%
三菱	乗用車	38,879	9.8%	22,363	9.0%	18,456	7.0%	21,157	8.7%	13,419	5.5%	18,134	8.1%	10,137	4.2%
	商用車	49,365	8.1%	35,046	7.6%	28,732	4.9%	29,228	7.2%	14,861	3.7%	9,184	2.6%	16,232	4.3%
	合計	88,244	8.8%	57,409	8.1%	47,188	5.6%	50,385	7.8%	28,280	4.4%	27,318	4.8%	26,369	4.2%
日産	乗用車	35,809	9.0%	24,405	9.8%	19,790	7.5%	10,933	4.5%	5,329	2.2%	3,606	1.6%	5,259	2.2%
	商用車	28,605	4.7%	16,317	3.5%	9,906	1.7%	11,588	2.9%	8,557	2.1%	5,821	1.7%	3,894	1.0%
	合計	64,414	6.4%	44,558	6.2%	29,696	3.5%	22,521	3.5%	13,886	2.2%	9,427	1.6%	9,153	1.5%
マツダ	乗用車	46,729	11.7%	22,093	8.9%	19,800	7.5%	17,810	7.4%	7,720	3.2%	5,173	2.3%	4,282	1.8%
	商用車	11,400	1.9%	13,139	2.8%	15,584	2.7%	13,828	3.4%	6,989	1.7%	4,047	1.2%	3,345	0.9%
	合計	58,129	5.8%	39,266	5.5%	35,384	4.2%	31,638	4.9%	14,709	2.3%	9,220	1.6%	7,627	1.2%
その他	乗用車	55,993	14.1%	54,896	22.0%	54,465	20.5%	70,824	29.3%	83,439	34.5%	83,736	37.4%	94,997	39.7%
	商用車	96,709	15.9%	77,466	16.7%	79,849	13.7%	89,885	22.2%	76,931	19.0%	60,462	17.3%	105,384	27.6%
	合計	152,702	15.2%	132,362	18.6%	134,314	15.8%	160,709	24.9%	160,370	24.8%	144,198	25.2%	200,381	32.3%
合計	乗用車	398,386	100.0%	249,352	100.0%	251,800	100.0%	265,127	100.0%	241,798	100.0%	224,156	100.0%	239,225	100.0%
	商用車	609,166	100.0%	463,617	100.0%	507,319	100.0%	584,268	100.0%	404,035	100.0%	348,519	100.0%	381,750	100.0%
	合計	1,007,552	100.0%	712,969	100.0%	759,119	100.0%	849,395	100.0%	645,833	100.0%	572,675	100.0%	620,975	100.0%

(出所:時事通信社)

# タイにおける二輪車産業の動向(単位:台)

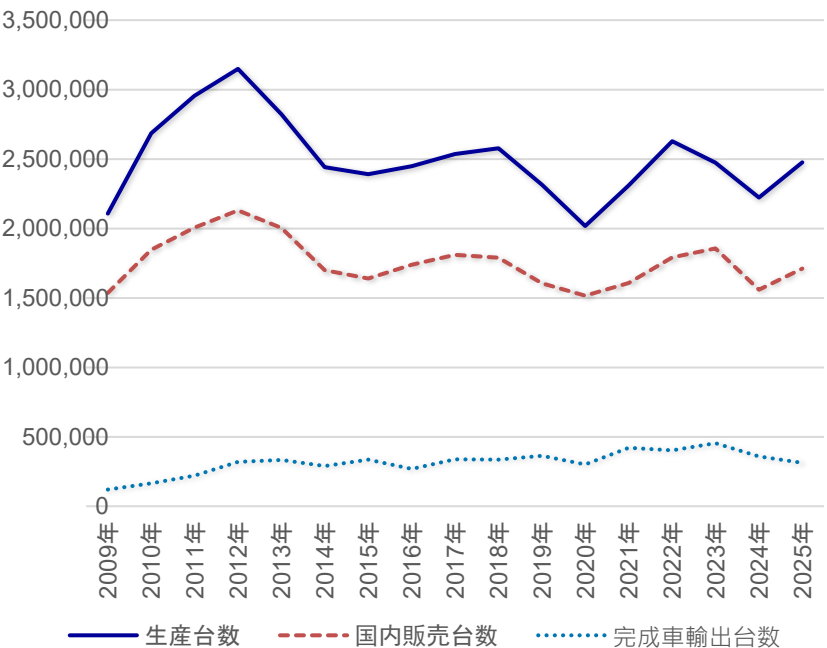

	2021	2022	2023	2024	2025
生産台数	2,309,474	2,627,187	2,472,872	2,223,753	2,477,047
国内販売台数	1,606,481	1,792,016	1,856,814	1,558,356	1,711,846
完成車輸出台数*	420,252	403,493	454,118	359,751	313,269
完成車輸出金額 (百万パーツ)	51,827	46,229	53,173	41,111	18,614

\*完成車輸出台数:ホンダ、ヤマハ、スズキ、カワサキ 4社を掲載

## 国内新規二輪車登録台数

	2025年 5月	6月	7月	8月	9月	10月	11月	12月	2026年 1月	2月	3月	4月	シェア	2025年 4月
ホンダ	135,024	125,474	114,367	105,112	108,666	109,058	106,700	111,926	125,364	121,713	131,358	107,134	80.2%	107,597
ヤマハ	22,890	23,853	23,616	19,324	20,424	19,892	17,188	17,683	19,218	21,703	25,431	23,378	14.8%	18,582
スズキ	398	404	443	288	329	299	191	177	261	327	234	229	0.2%	351
カワサキ	151	148	148	182	180	184	189	165	171	179	180	129	0.1%	148
その他	5,357	6,028	7,588	6,956	6,891	6,048	5,372	8,095	9,110	6,879	6,481	6,122	4.7%	6,974
合計	166,494	155,907	146,162	131,862	136,490	135,481	129,640	138,046	154,124	150,801	163,684	136,992	100.0%	133,652

## 国内新規二輪車販売台数シェア

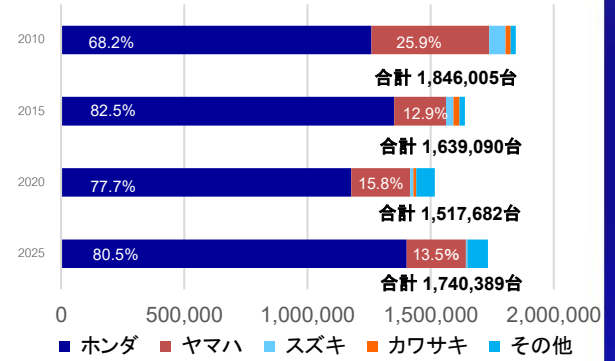

※2015年以降は国内新規登録台数を掲載

(出所:タイ工業連盟、タイ運輸省陸運局)



# 最低賃金推移

	バンコク	サムットプラカーン	チョンブリ	パトゥンタニ	アユタヤ	ラヨン	プラチンブリ	ノンラチャシマ	チェンマイ
2001年 1月	165	165	143	165	133	133	133	143	143
2002年 1月	165	165	143	165	133	133	133	143	143
2003年 1月	169	169	150	169	139	141	135	145	143
2004年 1月	170	170	153	170	142	143	136	145	145
2005年 1月	175	175	157	175	146	147	140	150	149
2005年 8月	181	181	163	181	152	153	145	156	153
2006年 1月	184	184	166	184	155	155	147	158	155
2006年 8月	184	184	166	184	158	157	152	161	155
2007年 1月	191	191	172	191	160	161	152	162	159
2008年 1月	194	194	175	194	165	165	155	165	159
2008年 6月	203	203	180	203	173	173	163	170	168
2010年 1月	206	206	184	205	181	178	170	173	171
2011年 1月	215	215	196	215	190	189	183	183	183
2012年 4月	300	300	273	300	265	264	255	255	251
2013年 1月	300	300	300	300	300	300	300	300	300
2014年 1月	300	300	300	300	300	300	300	300	300
2015年 1月	300	300	300	300	300	300	300	300	300
2017年 1月	310	310	308	310	308	308	308	308	308
2018年 4月	325	325	330	325	320	330	318	320	320
2020年 1月	331	331	336	331	325	335	324	325	325
2022年10月	353	353	354	353	343	354	340	340	340
2024年 1月	363	363	361	363	350	361	350	352	350
2025年 1月	372	372	400	372	357	400	357	359	380
2025年 7月(注)	400	372	400	372	357	400	357	359	380

(出所:タイ労務省)

(注)タイ政府は2025年7月1日の閣議で、労働賃金三者委員会による最低賃金改定案を承認した。賃上げは同日付で施行されており、詳細は以下の通り。

【改定の概要】

バンコク都内の最低賃金を1日400バーツに引き上げ。

全国のホテル業における最低賃金を1日400バーツに引き上げ。

※対象は以下のホテルに限定される:

- ・客室数が50室以上、またはレストランを併設する2つ星ホテル
- ・客室、レストラン、サービス施設または会議・セミナー室を備える3つ星ホテル
- ・客室、レストラン、サービス施設、会議・セミナー室すべてを備える4つ星ホテル

全国の娯楽施設業(カラオケ店やカクテルラウンジなどサービス施設法に基づく業種)も1日400バーツに引き上げ。



# 職業別平均給与 (月額)

		職 種					
		製造業	エンジニア	営業	IT系	管理系	日本語人材
役 職	スタッフ	21,000	20,000	25,000	25,000	15,000	40,000
		¥	¥	¥	¥	¥	¥
		50,000	50,000	60,000	65,000	50,000	70,000
	スーパーバイザー 係長	45,000	30,000	45,000	60,000	40,000	60,000
		¥	¥	¥	¥	¥	¥
		70,000	65,000	70,000	150,000	80,000	90,000
	マネージャー	75,000	80,000	70,000	80,000	70,000	80,000
		¥	¥	¥	¥	¥	¥
		200,000	150,000	200,000	200,000	150,000	120,000
	GM 事業部長	150,000	100,000	150,000	200,000	90,000	120,000
		¥	¥	¥	¥	¥	¥
		300,000	300,000	300,000	600,000	200,000	200,000

(出所: 人材派遣会社等の公表数値を基に、2026年4月/バンコック銀行にて作成)

# タイ・バーツ為替相場推移 米ドル/バーツ

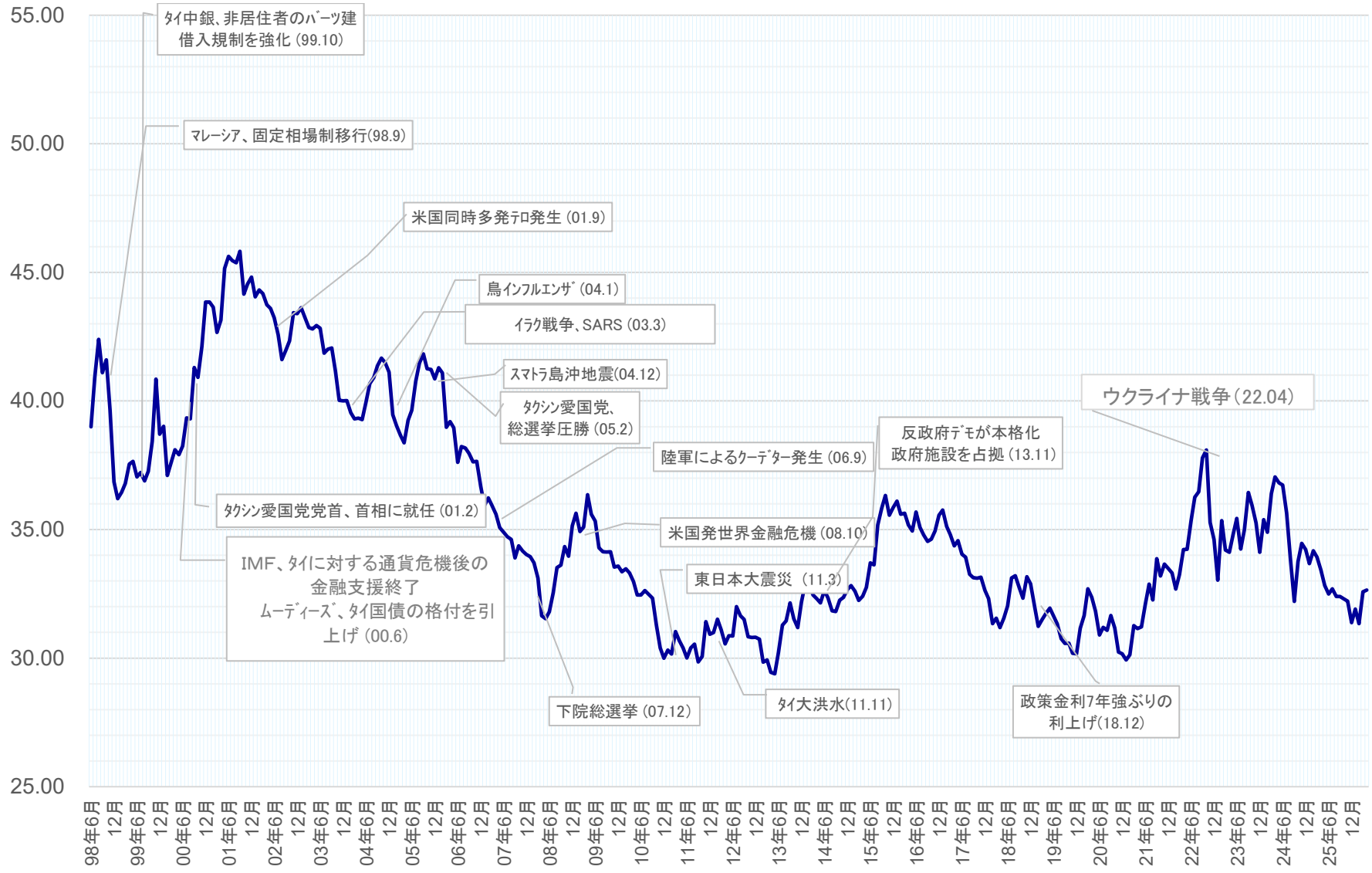

(出所: Bloomberg)



# タイ・バーツ為替相場推移 日本円 (100円) / バーツ

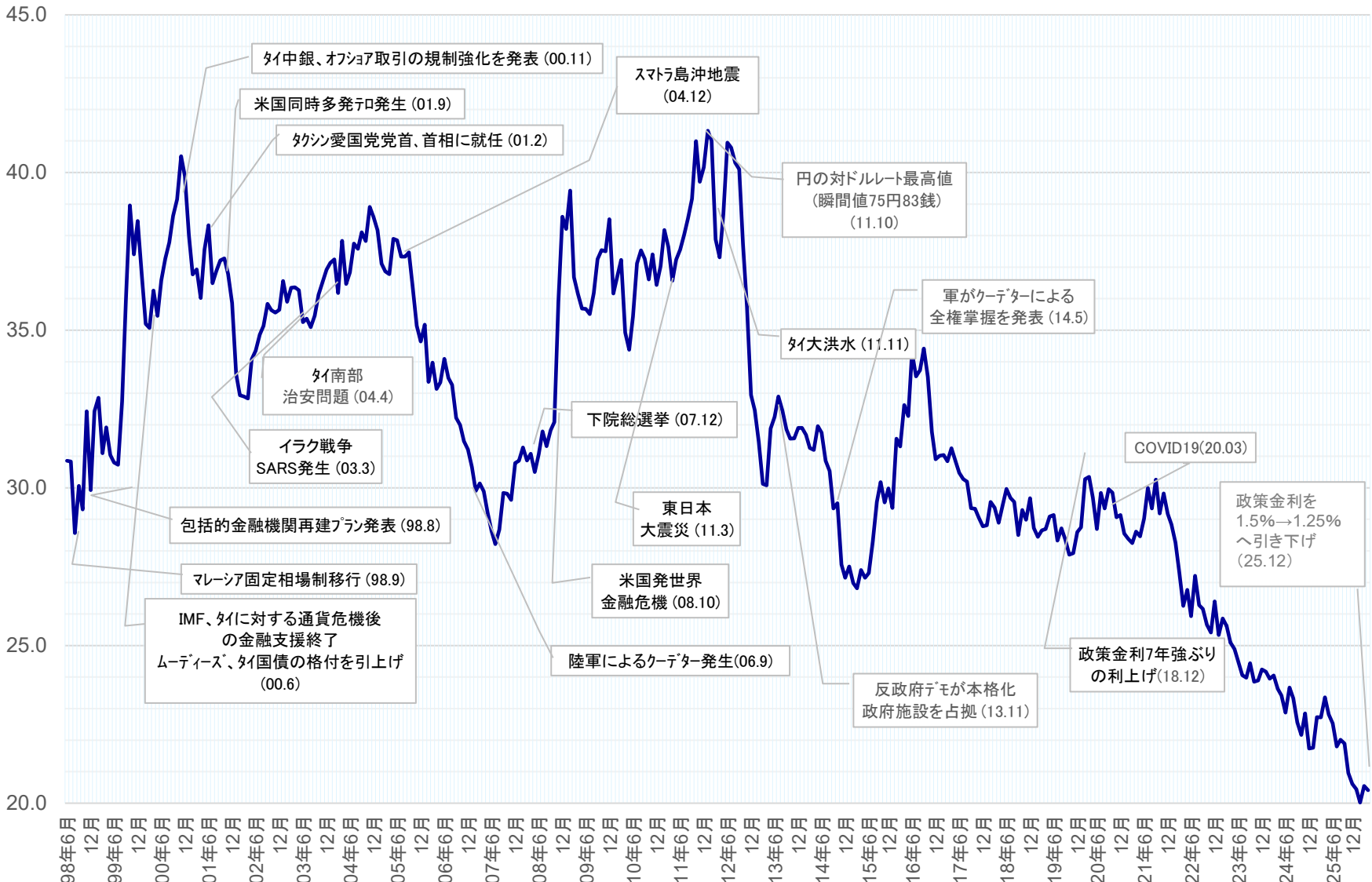

(出所: Bloomberg)



# 周辺国 為替レート (毎月末終値)

中国・元為替相場推移 (米ドル)

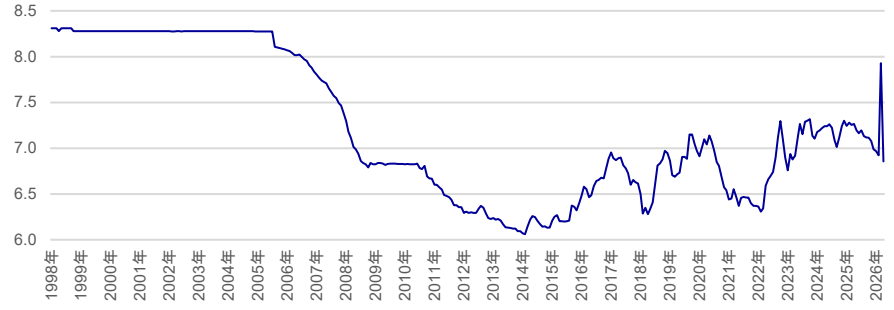

円為替相場推移 (米ドル)



インドネシア・ルピア為替相場推移 (米ドル)

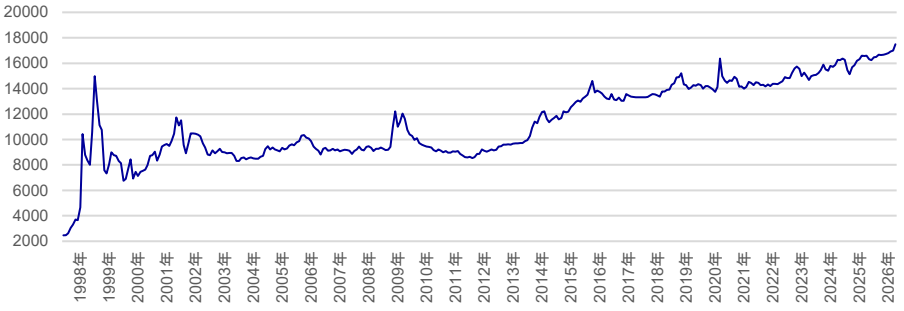

マレーシア・リンギ為替相場推移 (米ドル)



韓国・ウォン為替相場推移 (米ドル)



ベトナム・ドン為替相場推移 (米ドル)

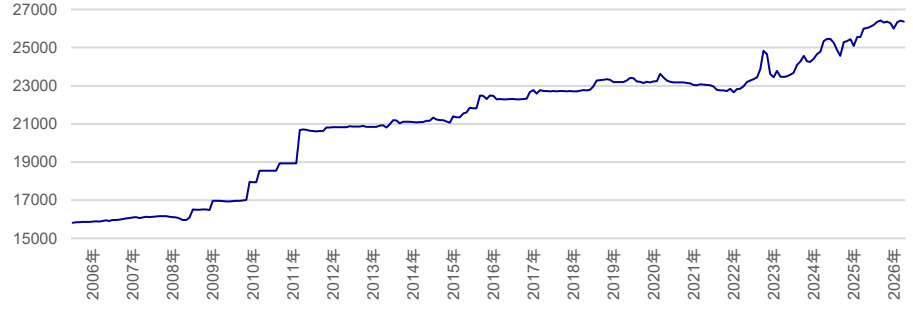

# タイ・SET推移 (毎月末終値)

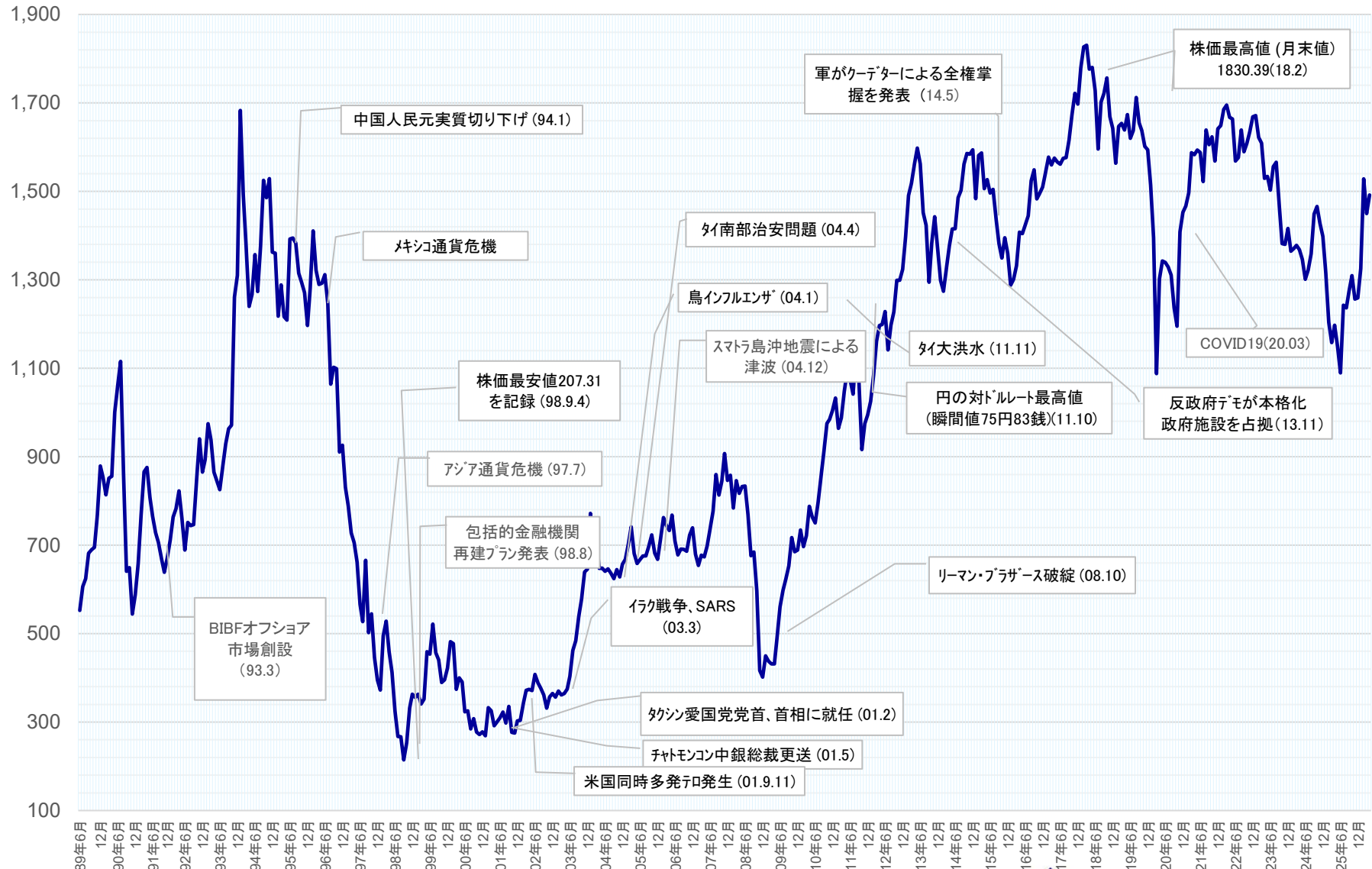

(出所: Bloomberg)



# バンコック銀行 貸出金利推移

バンコック銀行 金利推移 (2007~2024) 単位: %

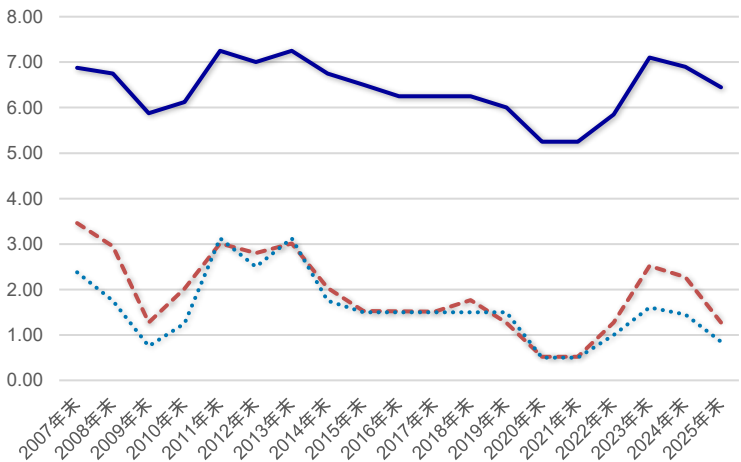

バンコック銀行 金利推移 (2010~) 単位: %

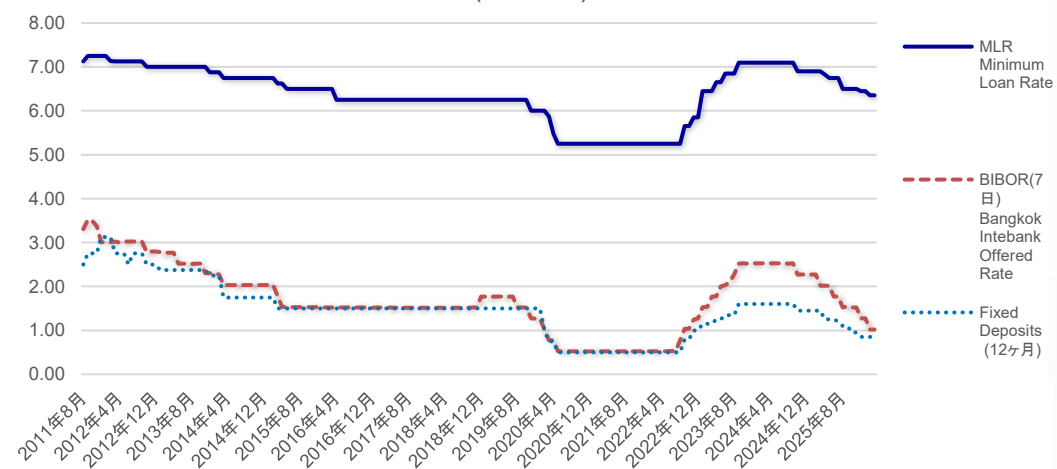

	2010年末	2011年末	2012年末	2013年末	2014年末	2015年末	2016年末	2017年末	2018年末	2019年末	2020年末	2021年末	2022年末	2023年末	2024年末	2025年末
Minimum Loan Rate (MLR)	6.13	7.25	7.00	7.25	6.75	6.50	6.25	6.25	6.25	6.00	5.25	5.25	5.85	7.10	6.90	6.45
BIBOR (7日)	2.02	3.01	2.80	3.01	2.04	1.53	1.52	1.51	1.77	1.27	0.5193	0.52233	1.27324	2.52397	2.27083	1.27000
定期預金 (個人・1年)	1.25	3.13	2.50	3.13	1.75	1.50	1.50	1.50	1.50	1.50	0.50	0.50	1.00	1.60	1.45	0.85

	2025年 2月	3月	4月	5月	6月	7月	8月	9月	10月	11月	12月	2026年 1月	2月	3月	4月
Minimum Loan Rate (MLR)	6.90	6.825	6.825	6.75	6.75	6.75	6.50	6.50	6.50	6.50	6.45	6.45	6.35	6.35	6.35
BIBOR (7日)	2.27183	2.01900	2.0142	1.76778	1.76878	1.76878	1.52022	1.54573	1.5198	1.51965	1.27000	1.27011	1.02000	1.02000	1.02000
定期預金 (個人・1年)	1.45	1.45	1.25	1.25	1.25	1.20	1.10	1.10	0.95	0.95	0.85	0.85	0.85	0.85	0.75

(出所: タイ中央銀行、バンコック銀行)

