



# タイ王国 経済関連基礎資料

## 2024年3月

バンコック銀行 日系企業部

この資料は、タイ中央銀行等の資料に基づき作成致しておりますが、弊行はその正確性・確実性につきましては保証致しておりません。ご利用に関しましては、お客様がご自身にてご判断下さいますようお願い申し上げます。なお、無断転載等は禁じられております。

# 概要

- 国土面積  
51.3万km<sup>2</sup> (日本の1.4倍、インドシナ半島の中心)
- 人口  
6,979万人 (2023年)
- 宗教  
仏教徒94.6%、ムスリム4.3%、キリスト教徒1%、その他0.1 (2015年)
- 年齢中央値  
全体39歳 (男性37.8歳、女性40.1歳) (2020年)
- 気候  
熱帯モンスーン、高温湿潤
- 政治体制  
立憲君主制
- 国家元首  
2016年12月1日、ワチラロンコン皇太子が新国王に即位
- 政治動向  
2023年8月22日、タイ新首相にセター・タビシン氏が選出
- 名目GDP  
4,952億ドル (2022年)
- 1人あたり名目GDP  
7,651ドル (2022年)
- 最低賃金  
363パート/日 (2024年1月)  
※上記はバンコク。地域によって違い有り。詳細はP.10参照願います。
- 在留邦人数  
72,308人 (2023年10月)

(出所:JETRO、BOT、世銀等)

- バンコク日本人商工会議所会員数  
会員数 1,651社 (2023年4月)
- バンコク日本人学校  
児童・生徒数 2,183人 (2023年4月)
- シラチャ日本人学校  
児童・生徒数 405人 (2023年4月)
- 日系企業損益  
- DI指数 (景気動向指数)  
2023年上期 ▲10、2023年下期 ▲16(見通し)、2024年上期 +10(見通し)  
2024年上期 (見通し) DI は、インバウンドの回復の継続、新政  
権の景気対策の効果および輸出需要の回復への期待などから、  
23年下期から上向く (▲16→10) 見込み。  
  
- 2023年完成車輸出台数111万7539台 (前年同期比+11.7%)  
(出所:JETRO、BOT、世銀等)

**BOI(タイ投資委員会)申請・認可** 金額:総事業投資額(出所:BOI)

	BOI認可申請(単位:100万バーツ)							
	2020		2021		2022		2023	
	件数	金額	件数	金額	件数	金額	件数	金額
外国資本	860	169,334	783	455,331	1,070	433,971	1,394	663,239
うち日本	211	75,946	178	80,733	293	50,767	264	79,151
	BOI投資認可(単位:100万バーツ)							
	2020		2021		2022		2023	
	件数	金額	件数	金額	件数	金額	件数	金額
外国資本	923	252,227	771	280,670	802	320,445	773	528,931
うち日本	210	64,357	189	73,503	216	49,960	275	65,472



# 経済指標

	2012年	2013年	2014年	2015年	2016年	2017年	2018年	2019年	2020年	2021年	2022年
実質GDP成長率 (%)	7.2	2.7	1.0	3.1	3.4	4.2	4.2	2.3	▲6.1	1.5	2.6
名目GDP総額 (10億ドル)	397.6	420.3	407.3	401.3	413.4	456.4	506.6	544.3	500.2	506.4	495.2
一人当たり名目GDP (ドル)	5,863	6,169	5,952	5,838	5,995	6,596	7,294	7,816	7,188	7,336	7,651
消費者物価上昇率 (%)	3.0	2.2	1.9	▲0.9	0.2	0.7	1.1	0.7	▲0.8	1.2	6.1
失業率 (%)	0.7	0.7	0.8	0.9	1.0	1.2	1.1	1.0	n.a.	n.a.	n.a.
輸出額 (百万ドル)	227,727	224,847	225,095	210,970	213,901	235,895	250,953	245,681	229,580	270,564	285,375
輸入額 (百万ドル)	250,519	249,191	227,953	201,637	195,133	223,545	249,583	239,151	206,976	230,679	274,561
経常収支(国際収支ベース) (百万ドル)	▲4,899	▲8,833	11,643	27,753	43,438	43,952	28,423	38,044	21,178	▲10,345	▲17,230
貿易収支(国際収支ベース) (百万ドル)	30	40	17,216	26,116	35,776	32,581	22,388	26,725	40,856	39,885	10,814
外貨準備高(金含む) (百万ドル)	181,608	167,289	157,108	156,514	171,853	202,562	205,641	224,327	258,134	245,997	216,633
対外債務残高 (百万ドル)	130,747	141,933	141,715	131,078	132,834	155,949	163,103	171,885	190,713	196,274	199,843
主要施策金利(期末) (%)	2.75	2.25	2.00	1.50	1.50	1.50	1.75	1.25	0.50	0.50	1.25
対ドル為替レート(期中平均) (パーツ)	31.08	30.73	32.48	34.25	35.30	33.94	32.31	31.05	31.29	32.16	35.06

(出所:JETRO)

# 輸出入額・貿易収支 (国際収支ベース,単位:百万ドル)

## 輸出入

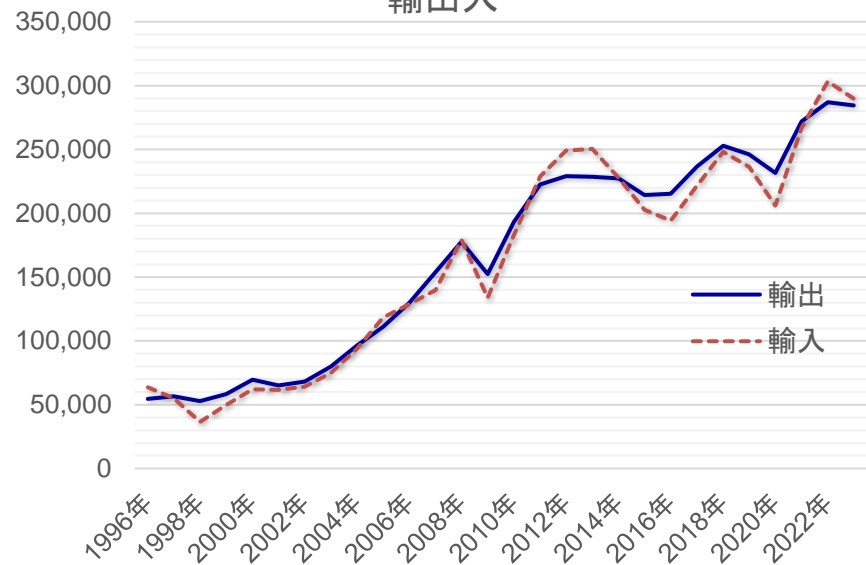

## 貿易収支



	2013年	2014年	2015年	2016年	2017年	2018年	2019年	2020年	2021年	2022年	2023年
輸出	228,499	227,462	214,310	215,388	236,635	252,957	246,269	231,634	272,006	287,425	284,562
輸入	250,416	227,749	202,653	194,198	221,519	248,201	236,260	206,156	266,882	301,030	289,754
貿易収支	-21,918	-287	11,657	21,190	15,116	4,756	10,009	25,478	5,124	-13,605	-5,192

2023年2月	3月	4月	5月	6月	7月	8月	9月	10月	11月	12月	2024年1月
22,567	28,004	21,794	24,459	25,395	22,143	24,280	25,476	23,579	23,480	22,792	22,650
23,206	24,731	23,000	25,994	24,526	24,121	23,920	23,384	24,411	25,879	21,819	25,408
-639	3,273	-1,206	-1,535	868	-1,978	360	2,093	-832	-2,399	973	-2,758

(出所:タイ商務省)

# 国別輸出入動向① (通関ベース,単位:百万ドル)

輸出

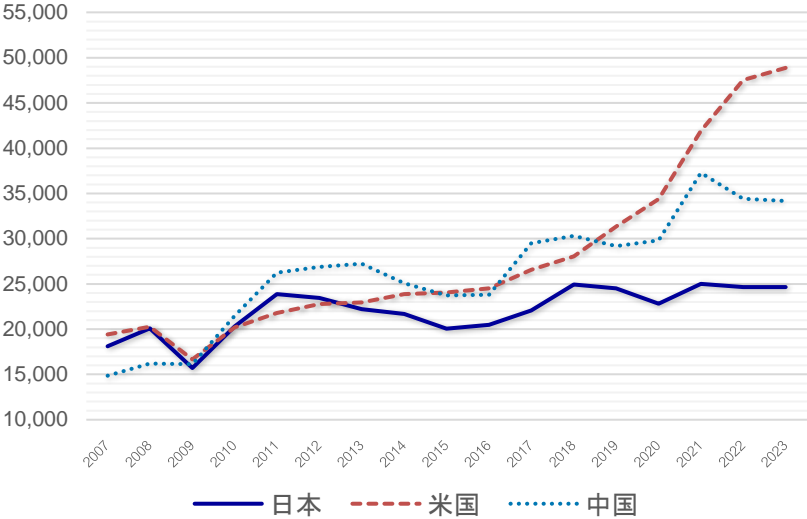

	2007	2008	2009	2010	2011	2012	2013	2014
日本	18,119	20,094	15,723	20,309	23,870	23,445	22,231	21,698
米国	19,416	20,275	16,661	20,201	21,783	22,786	22,953	23,891
中国	14,847	16,191	16,119	21,474	26,250	26,870	27,233	25,084
2015	2016	2017	2018	2019	2020	2021	2022	2023
20,055	20,481	22,067	24,937	24,524	22,808	24,995	24,656	24,670
24,056	24,500	26,570	28,041	31,348	34,381	41,912	47,535	48,865
23,732	23,800	29,506	30,317	29,169	29,813	37,266	34,430	34,165

輸入

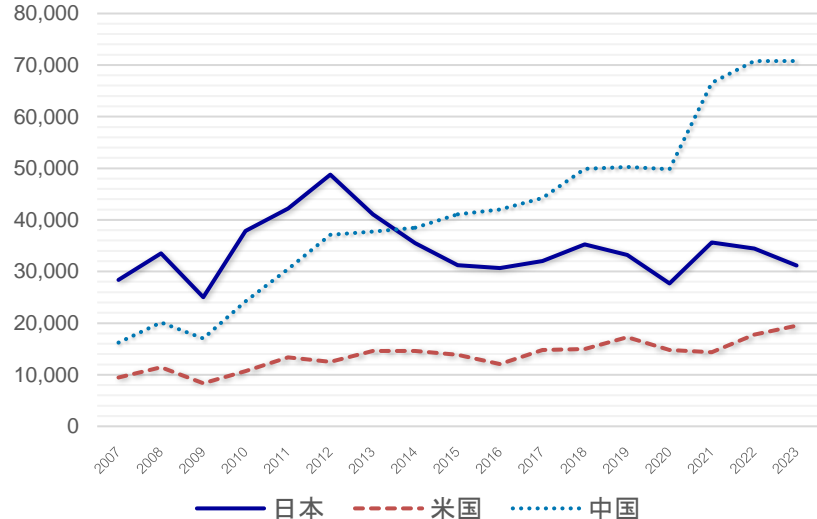

	2007	2008	2009	2010	2011	2012	2013	2014
日本	28,383	33,535	25,025	37,854	42,206	48,738	41,083	35,507
米国	9,485	11,423	8,374	10,677	13,394	12,520	14,629	14,580
中国	16,226	20,156	17,030	24,237	30,502	37,121	37,727	38,498
2015	2016	2017	2018	2019	2020	2021	2022	2023
31,236	30,673	32,054	35,256	33,197	27,686	35,654	34,477	31,191
13,864	12,041	14,798	14,969	17,282	14,808	14,341	17,743	19,494
41,065	42,030	44,239	49,903	50,271	49,801	66,553	70,767	70,800

(出所: タイ中央銀行)



# 国別輸出入動向② (通関ベース,単位:百万ドル)

		2012	2013	2014	2015	2016	2017	2018	2019	2020	2021	2022	2023	2024 1~1月	前年 同期比増減
日本	輸出	23,445	22,231	21,698	20,055	20,481	22,067	24,937	24,524	22,808	24,995	24,669	24,673	1,936	1.0%
	輸入	48,738	41,083	35,507	31,236	30,673	32,054	35,256	33,197	27,686	35,654	34,584	31,183	2,239	▲10.6%
米国	輸出	22,786	22,953	23,891	24,056	24,500	26,570	28,041	31,348	34,381	41,778	47,527	48,236	3,896	14.5%
	輸入	12,520	14,629	14,580	13,864	12,041	14,798	14,969	17,282	14,808	14,341	18,026	19,671	1,295	▲11.7%
EU	輸出	21,729	22,430	23,372	21,964	22,063	23,827	25,068	23,585	17,654	21,674	22,794	21,764	2,167	23.1%
	輸入	20,196	22,015	19,473	18,096	18,096	20,598	22,273	20,908	15,499	18,220	18,244	19,710	1,422	▲12.8%
中国	輸出	26,870	27,233	25,084	23,732	23,800	29,506	30,317	29,169	29,813	37,266	34,389	34,126	2,235	2.1%
	輸入	37,121	37,727	38,498	41,065	42,030	44,239	49,903	50,271	49,801	66,553	71,014	70,805	6,848	8.5%
アセアン	輸出	56,499	59,309	59,405	55,143	54,779	59,643	68,545	62,841	55,454	65,150	71,890	66,618	6,016	19.3%
	輸入	40,349	41,808	41,030	38,441	36,531	41,139	45,247	44,833	39,170	45,719	53,000	49,180	4,190	▲3.1%

\*イギリスの2020年1月31日付 欧州連合離脱を受け、2020年2月のデータよりEUIにイギリスの輸出入額は含まれておりません。  
(出所:タイ中央銀行)

# タイにおける自動車産業の動向 (単位:台)

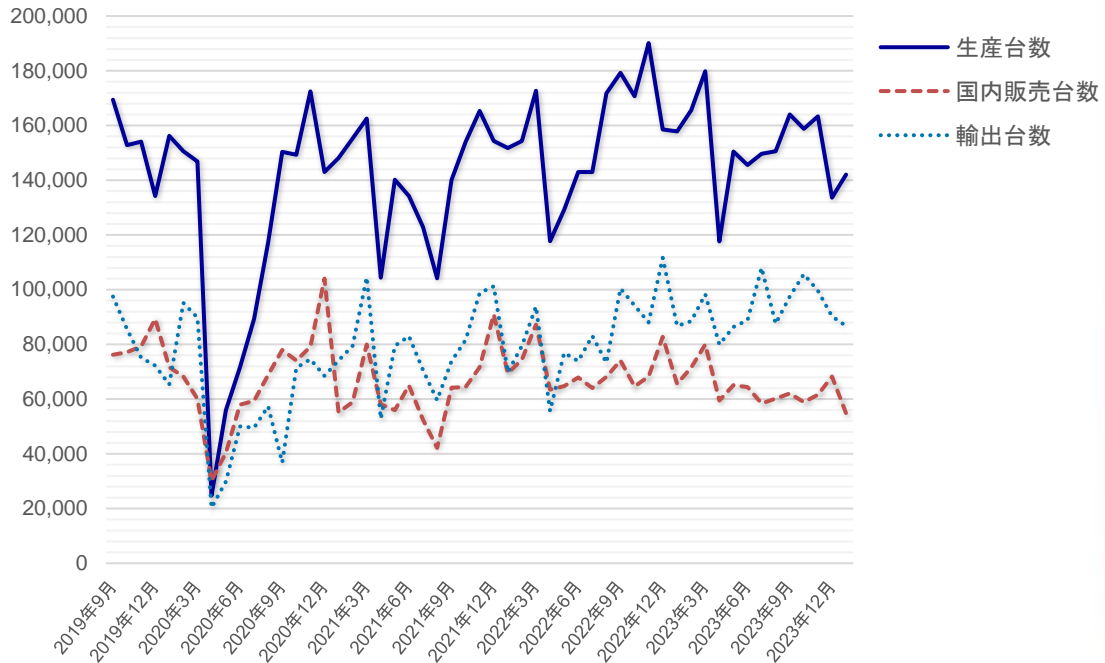
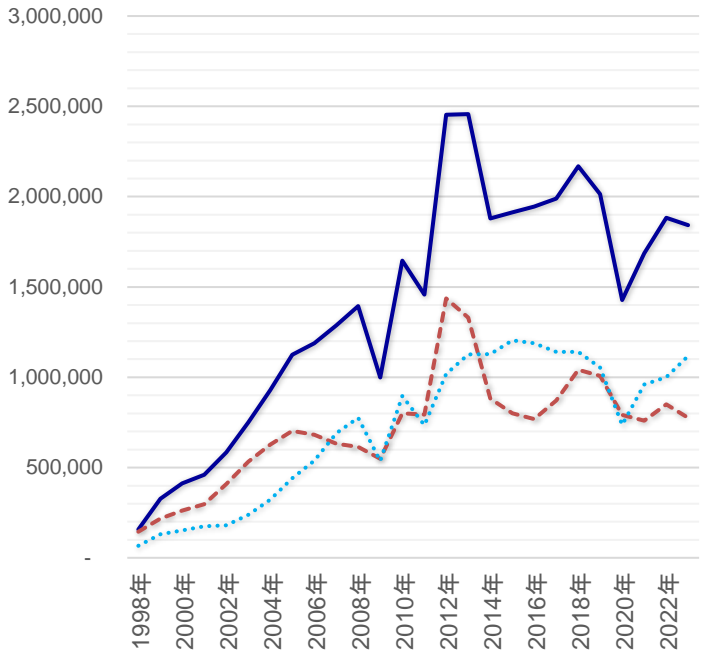

		2017	2018	2019	2020	2021	2022	2023	2024 1~1月	前年同月比 増減
生産台数	乗用車	826,787	884,609	804,340	543,031	599,533	600,839	648,803	52,509	0.7%
	商用車	1,162,036	1,283,085	1,209,370	884,819	1,085,861	1,282,628	1,192,858	89,583	▲15.3%
	合計	1,988,823	2,167,694	2,013,710	1,427,850	1,685,394	1,883,467	1,841,661	142,092	▲10.0%
国内販売台数	乗用車	346,250	399,657	398,386	274,789	251,800	265,069	292,506	23,412	2.4%
	商用車	525,400	642,082	609,166	517,357	507,319	584,319	483,274	31,402	▲26.5%
	合計	871,650	1,041,739	1,007,552	792,146	759,119	849,388	775,780	54,814	▲16.4%
輸出台数		1,139,696	1,140,640	1,054,103	735,842	959,125	1,000,256	1,117,539	86,716	▲0.1%
【完成車輸出金額】(百万パー ツ)		603,038	594,809	545,967	410,910	561,286	624,707	719,989	60,567	15.0%

(出所:タイ工業連盟自動車産業部会、タイ国トヨタ)



# メーカー別国内販売台数 自動車(単位:台)

		2017	シェア	2018	シェア	2019	シェア	2020	シェア	2021	シェア	2022	シェア	2023	シェア	2024 1~1月	シェア	前年同期比 増減
トヨタ	乗用車	96,606	27.9%	112,394	28.1%	117,708	29.5%	60,732	24.4%	62,403	24.8%	82,738	31.2%	99,562	34.0%	5,145	22.0%	▲68.4%
	商用車	143,531	27.3%	202,719	31.6%	214,672	35.2%	176,164	38.0%	177,282	34.9%	206,071	35.3%	166,657	34.5%	12,381	39.4%	▲22.2%
	合計	240,137	27.5%	315,113	30.2%	332,380	33.0%	244,316	34.3%	239,685	31.6%	288,809	34.0%	266,219	34.3%	17,526	32.0%	▲35.8%
ホンダ	乗用車	95,078	27.5%	95,793	24.0%	96,154	24.1%	70,043	28.1%	76,886	30.5%	61,665	23.3%	56,723	19.4%	4,608	19.7%	▲10.1%
	商用車	32,690	6.2%	32,497	5.1%	29,679	4.9%	14,090	3.0%	11,806	2.3%	21,177	3.6%	37,613	7.8%	3,690	11.8%	45.9%
	合計	127,768	14.7%	128,290	12.3%	125,833	12.5%	93,041	13.0%	88,692	11.7%	82,842	9.8%	94,336	12.2%	8,298	15.1%	14.8%
いすゞ	乗用車	0	0.0%	0	0.0%	0	0.0%	0	0.0%	0	0.0%	0	0.0%	0	0.0%	0	0.0%	-
	商用車	160,550	30.6%	177,864	27.7%	168,215	27.6%	181,194	39.1%	184,160	36.3%	212,491	36.4%	151,935	31.4%	7,930	25.3%	▲84.8%
	合計	160,550	18.4%	177,864	17.1%	168,215	16.7%	181,194	25.4%	184,160	24.3%	212,491	25.0%	151,935	19.6%	7,930	14.5%	▲84.8%
三菱	乗用車	22,833	6.6%	31,594	7.9%	38,879	9.8%	22,363	9.0%	18,456	7.3%	21,157	8.0%	15,430	5.3%	1,210	5.2%	▲28.6%
	商用車	46,904	8.9%	52,966	8.2%	49,365	8.1%	35,046	7.6%	28,732	5.7%	29,228	5.0%	17,238	3.6%	710	2.3%	▲143.4%
	合計	69,737	8.0%	84,560	8.1%	88,244	8.8%	57,409	8.1%	47,188	6.2%	50,385	5.9%	32,668	4.2%	1,920	3.5%	▲71.0%
日産	乗用車	35,283	10.2%	43,991	11.0%	35,809	9.0%	24,405	9.8%	19,790	7.9%	10,933	4.1%	6,153	2.1%	344	1.5%	▲47.4%
	商用車	24,426	4.6%	28,403	4.4%	28,605	4.7%	16,317	3.5%	9,906	2.0%	11,588	2.0%	10,270	2.1%	659	2.1%	▲81.0%
	合計	59,709	6.9%	72,394	6.9%	64,414	6.4%	44,558	6.2%	29,696	3.9%	22,521	2.7%	16,423	2.1%	1,003	1.8%	▲69.5%
マツダ	乗用車	36,769	10.6%	51,257	12.8%	46,729	11.7%	22,093	8.9%	19,800	7.9%	17,810	6.7%	8,728	3.0%	399	1.7%	▲34.6%
	商用車	14,586	2.8%	19,218	3.0%	11,400	1.9%	13,139	2.8%	15,584	3.1%	13,828	2.4%	7,816	1.6%	389	1.2%	▲43%
	合計	51,355	5.9%	70,475	6.8%	58,129	5.8%	39,266	5.5%	35,384	4.7%	31,638	3.7%	16,544	2.1%	788	1.4%	▲110.5%
その他	乗用車	59,681	17.2%	64,628	16.2%	55,993	14.1%	54,896	22.0%	54,465	21.6%	70,824	26.7%	105,910	36.2%	11,706	50.0%	44.2%
	商用車	102,713	19.5%	128,415	20.0%	96,709	15.9%	77,466	16.7%	79,849	15.7%	89,885	15.4%	91,745	19.0%	5,643	18.0%	▲27.5%
	合計	162,394	18.6%	193,043	18.5%	152,702	15.2%	132,362	18.6%	134,314	17.7%	160,709	18.9%	197,655	25.5%	17,349	31.7%	20.9%
合計	乗用車	346,250	100.0%	399,657	100.0%	398,386	100.0%	249,352	100.0%	251,800	100.0%	265,127	100.0%	292,506	100.0%	23,412	100.0%	2.3%
	商用車	525,400	100.0%	642,082	100.0%	609,166	100.0%	463,617	100.0%	507,319	100.0%	584,268	100.0%	483,274	100.0%	31,402	100.0%	▲36.0%
	合計	871,650	100.0%	1,041,739	100.0%	1,007,552	100.0%	712,969	100.0%	759,119	100.0%	849,395	100.0%	775,780	100.0%	54,814	100.0%	▲19.6%

(出所:タイ国トヨタ)



# タイにおける二輪車産業の動向(単位:台)

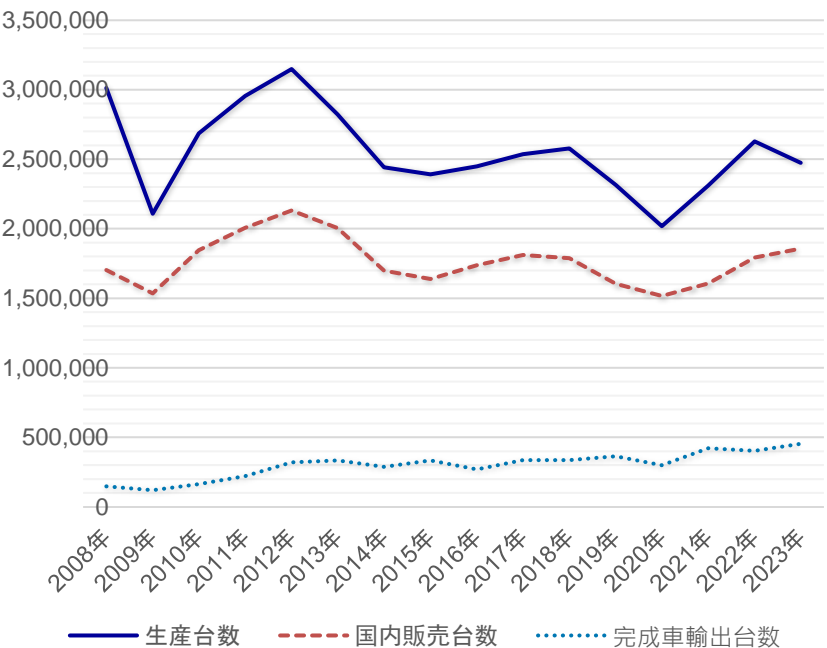

	2019	2020	2021	2022	2023年	2024年1~1月	前年同期比増減
生産台数	2,314,554	2,017,733	2,309,474	2,627,187	2,472,872	224,589	▲5.6%
国内販売台数	1,604,972	1,516,096	1,606,481	1,792,016	1,856,814	154,003	▲3.3%
完成車輸出台数*	364,050	300,116	420,252	403,493	454,118	35,486	▲16.4%
完成車輸出金額(百万パーツ)	42,239	42,161	51,827	46,229	53,173	4,078	▲19.7%

\*完成車輸出台数:ホンダ、ヤマハ、スズキ、カワサキ 4社を掲載

## 国内新規二輪車登録台数

	2023年2月	3月	4月	5月	6月	7月	8月	9月	10月	11月	12月	2024年1月	2024年1~1月	シェア	前年同期比増減
ホンダ	129,210	145,308	96,280	146,388	140,841	116,171	122,973	110,989	107,468	114,758	107,401	124,832	124,832	79.9%	▲3.5%
ヤマハ	23,228	26,531	19,308	25,925	26,781	22,506	25,030	20,918	19,296	20,681	18,871	21,650	21,650	13.9%	▲3.5%
スズキ	678	843	382	669	483	754	480	528	440	436	401	490	490	0.3%	▲9.4%
カワサキ	175	258	180	272	245	205	325	205	180	152	128	155	155	0.1%	▲31.4%
その他	11,397	13,784	9,023	12,205	12,646	12,836	13,691	10,758	9,561	9,263	7,412	9,125	9,125	5.8%	▲8.9%
合計	164,688	186,724	125,173	185,459	180,996	152,472	162,499	143,398	136,945	145,290	134,213	156,252	156,252	100.0%	▲2.8%

## 国内新規二輪車販売台数シェア

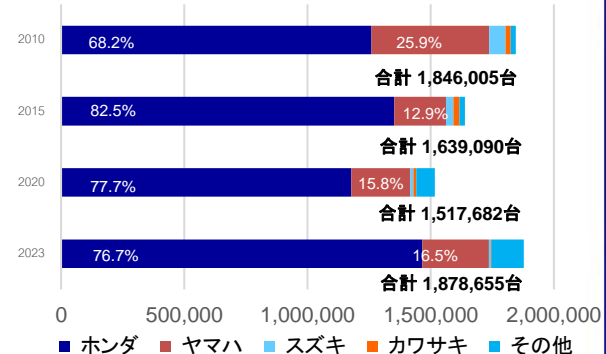

(出所:タイ工業連盟、タイ運輸省陸運局)

※2015年以降は国内新規登録台数を掲載



# 最低賃金推移

	バンコク	サムットプラカーン	チョンブリ	パトゥンタニ	アユタヤ	ラヨン	プラチンプリ	ナコンラチャシマ	チェンマイ
1989年 1月	76	76	69	76	63	63	63	69	69
1989年 4月	78	78	70	78	65	65	65	70	70
1990年 4月	80	80	79	80	74	74	74	79	79
1991年 4月	100	100	88	100	82	82	82	88	88
1992年 4月	115	115	101	115	97	97	97	101	101
1993年 4月	125	125	110	125	102	102	102	110	110
1994年 4月	132	132	116	132	108	108	108	116	116
1994年10月	135	135	118	135	110	110	110	118	118
1995年 7月	145	145	126	145	118	118	118	126	126
1996年10月	157	157	137	157	128	128	128	137	137
1998年 1月	162	162	140	162	130	130	130	140	140
2001年 1月	165	165	143	165	133	133	133	143	143
2002年 1月	165	165	143	165	133	133	133	143	143
2003年 1月	169	169	150	169	139	141	135	145	143
2004年 1月	170	170	153	170	142	143	136	145	145
2005年 1月	175	175	157	175	146	147	140	150	149
2005年 8月	181	181	163	181	152	153	145	156	153
2006年 1月	184	184	166	184	155	155	147	158	155
2006年 8月	184	184	166	184	158	157	152	161	155
2007年 1月	191	191	172	191	160	161	152	162	159
2008年 1月	194	194	175	194	165	165	155	165	159
2008年 6月	203	203	180	203	173	173	163	170	168
2010年 1月	206	206	184	205	181	178	170	173	171
2011年 1月	215	215	196	215	190	189	183	183	183
2012年 4月	300	300	273	300	265	264	255	255	251
2013年 1月	300	300	300	300	300	300	300	300	300
2014年 1月	300	300	300	300	300	300	300	300	300
2015年 1月	300	300	300	300	300	300	300	300	300
2017年 1月	310	310	308	310	308	308	308	308	308
2018年 4月	325	325	330	325	320	330	318	320	320
2020年 1月	331	331	336	331	325	335	324	325	325
2022年10月	353	353	354	353	343	354	340	340	340
2024年 1月	363	363	361	363	350	361	350	352	350

(出所:タイ労務省)

# 職業別平均給与 (月額)

		職 種					
		製造業	エンジニア	営業	IT系	管理系	日本語人材
役 職	スタッフ	14,000	19,000	19,000	18,000	20,000	23,000
		∩	∩	∩	∩	∩	∩
		20,000	25,000	23,000	32,000	24,000	30,000
	スーパーバイザー 係長	31,000	30,000	31,000	37,000	29,000	32,000
		∩	∩	∩	∩	∩	∩
		43,000	45,000	38,000	56,000	38,000	48,000
	マネージャー	55,000	60,000	55,000	63,000	53,000	50,000
		∩	∩	∩	∩	∩	∩
		90,000	65,000	82,000	73,000	66,000	75,000
	GM 事業部長	100,000	100,000	110,000	92,000	127,000	93,000
		∩	∩	∩	∩	∩	∩
		140,000	130,000	140,000	150,000	150,000	210,000

(出所: JETRO 他、人材派遣会社等の公表数値を基に、2024年2月/バンコック銀行にて作成)

# タイ・バーツ為替相場推移 米ドル/バーツ

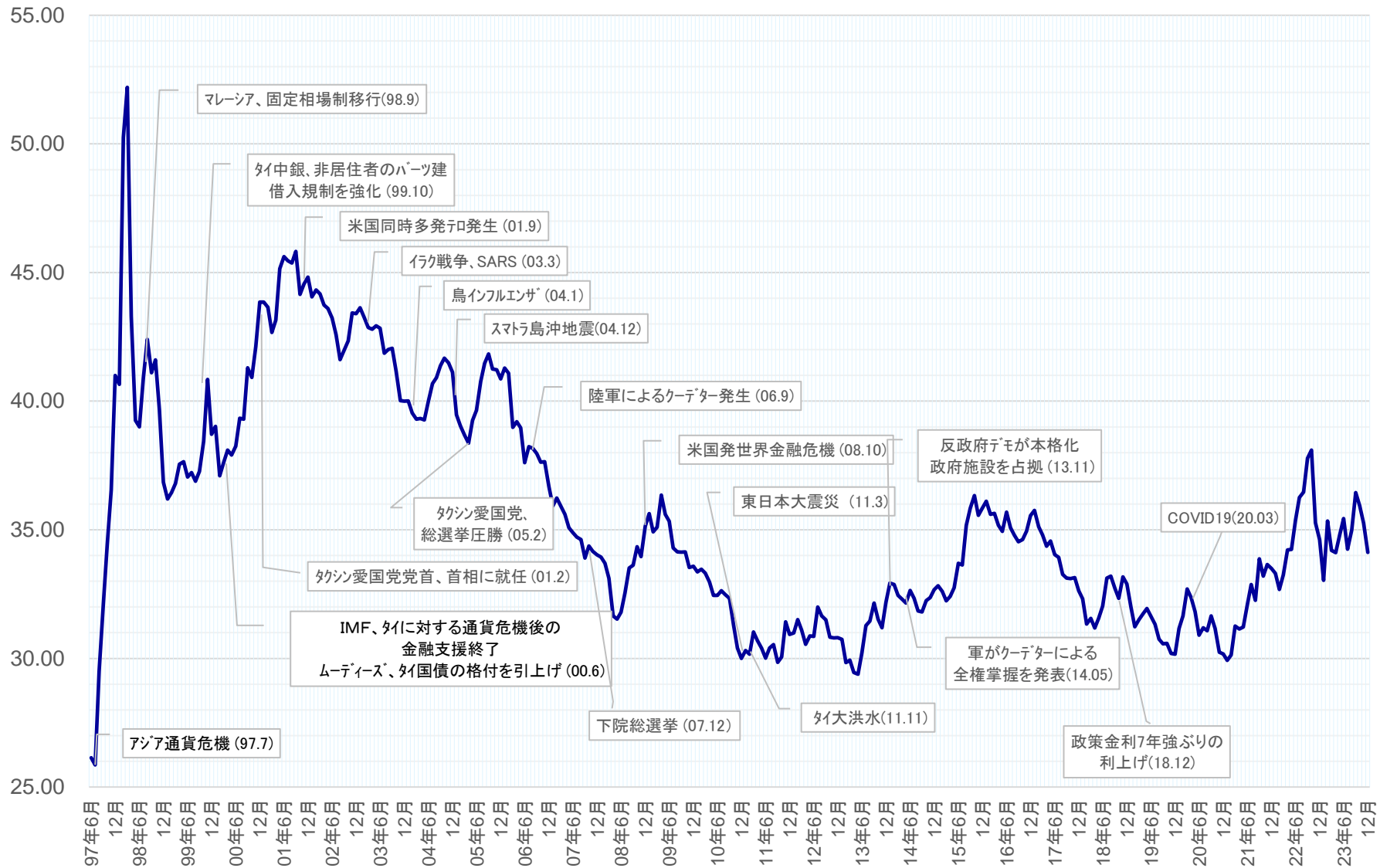

(出所: Bloomberg)



# タイ・バーツ為替相場推移 日本円 (100円) / バーツ

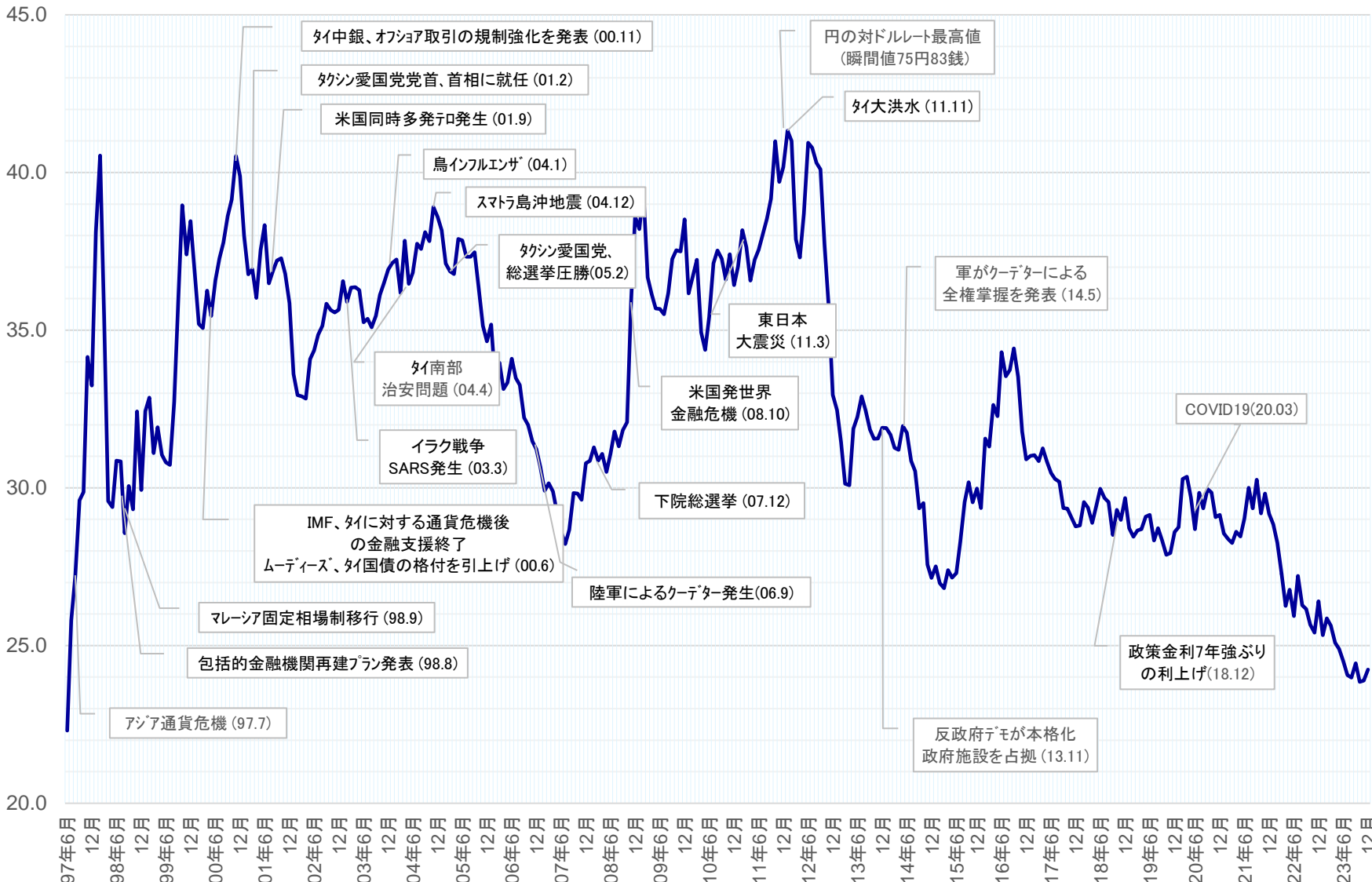

(出所: Bloomberg)



# 周辺国 為替レート (毎月末終値)

中国・元為替相場推移 (米ドル)

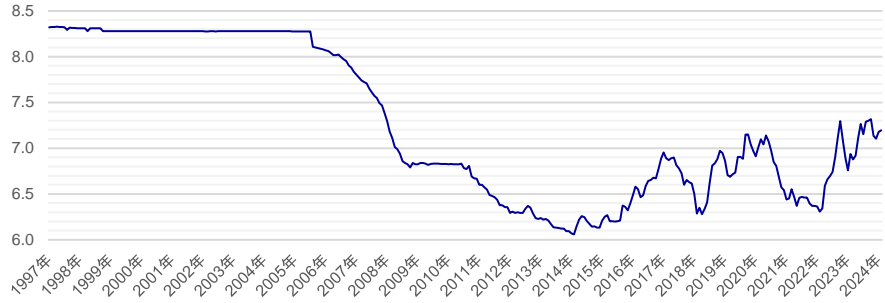

円為替相場推移 (米ドル)



インドネシア・ルピア為替相場推移 (米ドル)



マレーシア・リンギ為替相場推移 (米ドル)

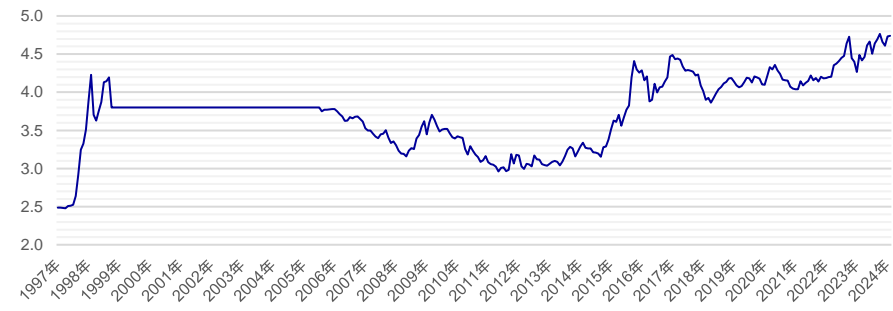

韓国・ウォン為替相場推移 (米ドル)

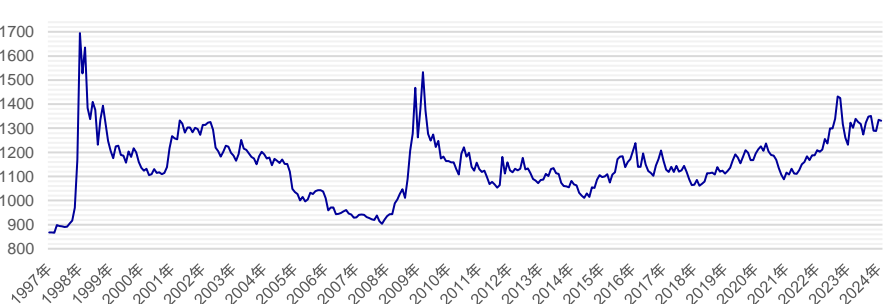

ベトナム・ドン為替相場推移 (米ドル)

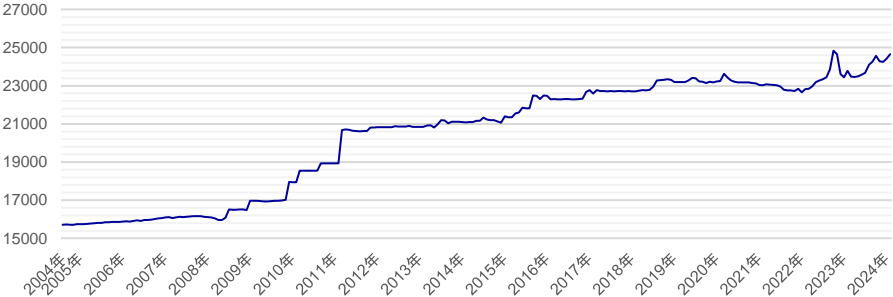

(出所: Bloomberg)



# タイ・SET推移 (毎月末終値)

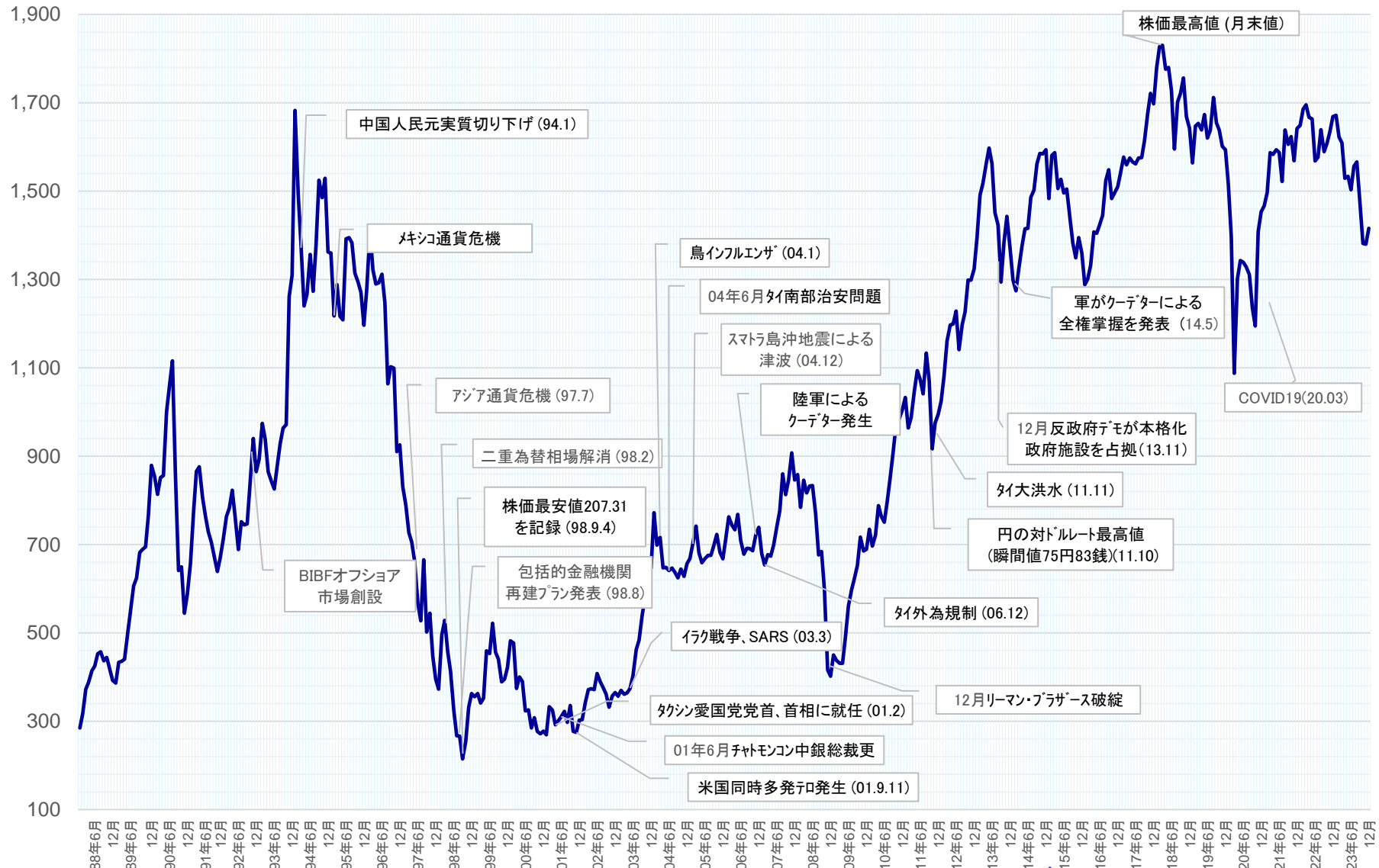

(出所: Bloomberg)



# バンコック銀行 貸出金利推移

バンコック銀行 金利推移 (2007～2023) 単位: %

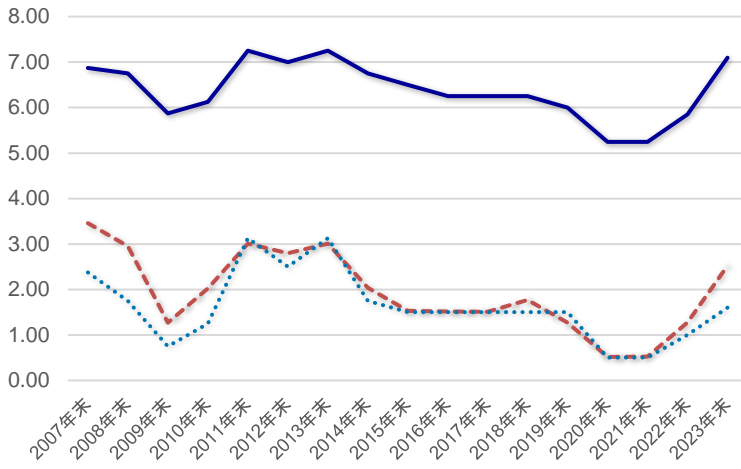

バンコック銀行 金利推移 (2010～) 単位: %

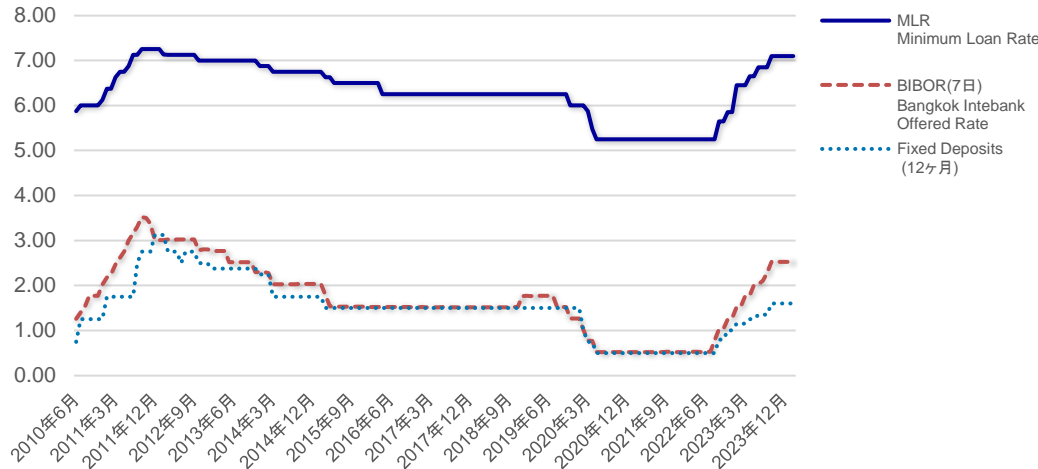

	2008年末	2009年末	2010年末	2011年末	2012年末	2013年末	2014年末	2015年末	2016年末	2017年末	2018年末	2019年末	2020年末	2021年末	2022年末	2023年末	
Minimum Loan Rate (MLR)	6.75	5.88	6.13	7.25	7.00	7.25	6.75	6.50	6.25	6.25	6.25	6.00	5.25	5.25	5.85	7.10	
BIBOR (7日)	2.95	1.27	2.02	3.01	2.80	3.01	2.04	1.53	1.52	1.51	1.77	1.27	0.5193	0.52233	1.27324	2.52397	
Fixed Deposits (12ヶ月)	1.75	0.75	1.25	3.13	2.50	3.13	1.75	1.50	1.50	1.50	1.50	1.50	1.50	0.50	0.50	1.00	1.60

	2023年3月	4月	5月	6月	7月	8月	9月	10月	11月	12月	2024年1月	2024年2月
Minimum Loan Rate (MLR)	6.45	6.65	6.65	6.85	6.85	6.85	7.10	7.10	7.10	7.10	7.10	7.10
BIBOR (7日)	1.77131	1.77638	2.00378	2.02915	2.10387	2.27686	2.52279	2.52518	2.52299	2.52397	2.52622	2.52587
Fixed Deposits (12ヶ月)	1.15	1.25	1.25	1.35	1.35	1.35	1.60	1.60	1.60	1.60	1.60	1.60

(出所: タイ中央銀行、バンコック銀行)

