

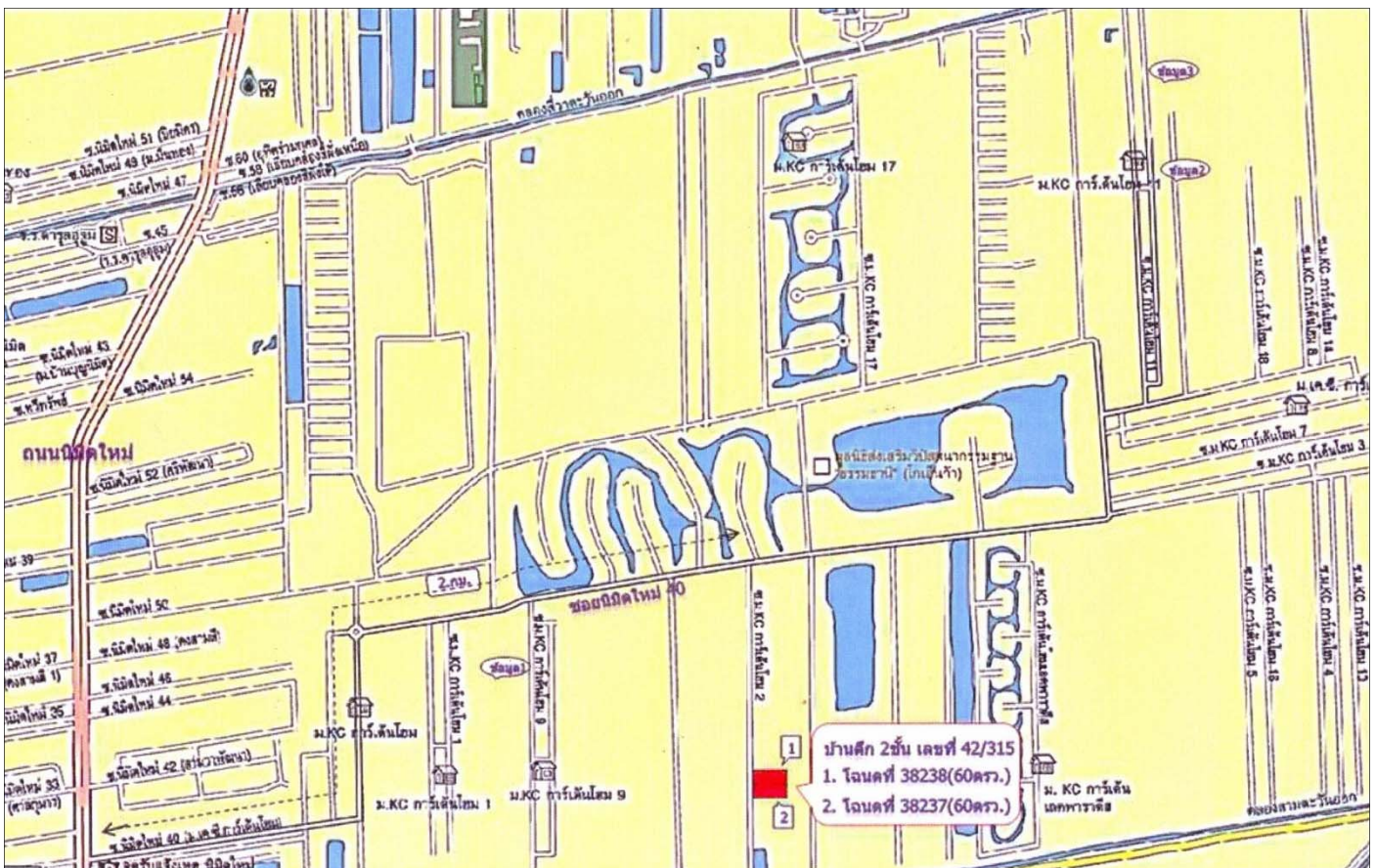

# ขายทอดตลาดทรัพย์สิน

|                            |   |          |      |      |      |          |   |      |      |          |    |      |      |          |    |      |      |
|----------------------------|---|----------|------|------|------|----------|---|------|------|----------|----|------|------|----------|----|------|------|
| เลขรอขาย                   | 25417-33116   |          |      |      |      |          |   |      |      |          |    |      |      |          |    |      |      |
| ลำดับเรื่อง                | 17  |          |      |      |      |          |   |      |      |          |    |      |      |          |    |      |      |
| คดีแดง                     | ผบ.4874/2561  |          |      |      |      |          |   |      |      |          |    |      |      |          |    |      |      |
| ทรัพย์สินที่ขาย            | บ้านเดี่ยว 2 ชั้น   |          |      |      |      |          |   |      |      |          |    |      |      |          |    |      |      |
| เนื้อที่                   | 0-1-20 ไร่  |          |      |      |      |          |   |      |      |          |    |      |      |          |    |      |      |
| เอกสารสิทธิ์               | ฉ.38237-38238   |          |      |      |      |          |   |      |      |          |    |      |      |          |    |      |      |
| ที่ตั้งทรัพย์สิน           | เลขที่ 42/315 ซอยนิมิตรใหม่ 40 ถนนนิมิตรใหม่ ต.สามวาตะวันออก อ.มีนบุรี จ.กรุงเทพมหานคร  |          |      |      |      |          |   |      |      |          |    |      |      |          |    |      |      |
| เงื่อนไขการเข้าสู่ราคา     | <ul style="list-style-type: none"> <li>ผู้เข้าสู่ราคาต้องวางหลักประกันเป็นจำนวน 250,000 บาท</li> <li>การวางมัดจำ และ ชำระหนี้ส่วนที่เหลือ ต้องชำระเป็น " เงินสด "</li> <li>หรือ แคชเชียร์เช็ค " หรือ " เช็คของส่วนราชการ องค์การ หรือ รัฐวิสาหกิจ " สั่งจ่าย สำนักงานบังคับคดีแพ่งกรุงเทพมหานคร เป็น ผู้รับเงิน</li> <li>หรือหนังสือค้ำประกันของธนาคารโดยไม่มีเงื่อนไข</li> <li>หรือผ่านระบบ EDC ( Electronic Data Capture )</li> </ul> |          |      |      |      |          |   |      |      |          |    |      |      |          |    |      |      |
| ราคาเริ่มต้น               | 100%-70% ของราคาประเมินอ้างอิง  |          |      |      |      |          |   |      |      |          |    |      |      |          |    |      |      |
| ราคาประเมินของเจ้าพนักงานฯ | 3,295,044 บาท   |          |      |      |      |          |   |      |      |          |    |      |      |          |    |      |      |
| วันขายทอดตลาด              | <table border="1"> <tr> <td>นัดที่ 1</td> <td>12</td> <td>ก.ย.</td> <td>2562</td> </tr> <tr> <td>นัดที่ 2</td> <td>3</td> <td>ต.ค.</td> <td>2562</td> </tr> <tr> <td>นัดที่ 3</td> <td>24</td> <td>ต.ค.</td> <td>2562</td> </tr> <tr> <td>นัดที่ 4</td> <td>14</td> <td>พ.ย.</td> <td>2562</td> </tr> </table>  | นัดที่ 1 | 12   | ก.ย. | 2562 | นัดที่ 2 | 3 | ต.ค. | 2562 | นัดที่ 3 | 24 | ต.ค. | 2562 | นัดที่ 4 | 14 | พ.ย. | 2562 |
| นัดที่ 1                   | 12  | ก.ย.     | 2562 |      |      |          |   |      |      |          |    |      |      |          |    |      |      |
| นัดที่ 2                   | 3   | ต.ค.     | 2562 |      |      |          |   |      |      |          |    |      |      |          |    |      |      |
| นัดที่ 3                   | 24  | ต.ค.     | 2562 |      |      |          |   |      |      |          |    |      |      |          |    |      |      |
| นัดที่ 4                   | 14  | พ.ย.     | 2562 |      |      |          |   |      |      |          |    |      |      |          |    |      |      |
| สถานที่ขายทอดตลาด          | สำนักงานบังคับคดีแพ่งกรุงเทพมหานคร 3 เวลา 9.00 น.   |          |      |      |      |          |   |      |      |          |    |      |      |          |    |      |      |





- ก่อนเข้าสู่วราคาผู้ซื้อมีหน้าที่ตรวจสอบรายละเอียดเกี่ยวกับทรัพย์สินที่จะซื้อตามสถานที่และแผนที่การไปที่ปรากฏในประกาศขายทอดตลาด และ ถือว่าผู้ซื้อได้ทราบถึงสภาพทรัพย์สินนั้นโดยละเอียดครบถ้วนแล้ว
- สอบถามรายละเอียดเพิ่มเติม ได้ที่ ธนาคารกรุงเทพ จำกัด (มหาชน) ฝ่ายประเมินหนี้นครหลวง โทร.02-626-4444, 02-230-1765-6, 02-230-2226